



Nombre de alumno:

Virginia de Jesús Moreno Pérez

Nombre del profesor:

Jorge David Oribe Calderón

Nombre del trabajo:

Examen

Materia:

Introducción al urbanismo y análisis de sitio

Grado: 6to Cuatrimestre

Carrera y Grupo: Arquitectura, A

Comitán de Domínguez Chiapas a 26 de Mayo

LUMINOTECNIA AMBULANTE



CONCEPTO

El proyecto se enfoca en la solución de las distintas problemáticas de la 11 a. Calle Sur Poniente. Adaptando elementos necesarios para su buen funcionamiento, se sabe que dentro de las problemáticas más sobresalientes en el proyecto es solucionar el tráfico vehicular que existe sobre esta calle, para resolver esto, se optó por instalar un semáforo en la esquina del Oxxo que se encuentra al lado del Colegio Nacional De Educación Profesional Técnica (CONALEP). Esto ayudara a tener un mejor orden en cuanto a la circulación de los vehículos, así como también para la circulación peatonal. En cuanto a la circulación peatonal también se adaptó un puente para que las personas puedan cruzar de una manera más segura y porque no de una forma más rápida ya que como se sabe esta calle suele tener mucha circulación pues sobre ella se encuentran distintos locales y por supuesto la escuela. El puente peatonal es una muy buena alternativa para poder solucionar dicha problemática que a su vez beneficiara mucho a los estudiantes. Además se integraron lámparas sobre dicha calle ya que no contaba con buena iluminación y si, es un factor primordial para quienes tienen que circular por esta calle a altas horas de la noche, que en este caso beneficiaria también a los estudiantes ya que quienes ingresan a la escuela en turno vespertino pueden tener horarios de salida a horas de la noche, claro, existen transportes públicos para transportarse, pero algunas personas o en este caso también estudiantes optan por caminar y que mejor que hacerlo por un lugar con buena iluminación. Finalmente, también se optó por agrandar las banquetas a modo que dichos andadores tengan un espacio más amplio para la circulación del peatón. Como conclusión los elementos que opte por incorporar a la reestructuración de dicha calle fueron, puente peatonal, lámparas, semáforo y andadores más amplios, todo esto para una mejor circulación, orden y porque no, mayor seguridad para las personas.

Elementos
incorporados para la
remodelación



RENDERS

Imágenes de la remodelación en
la 11 a. Calle sur poniente.

CROQUIS

MACROLOCALIZACION

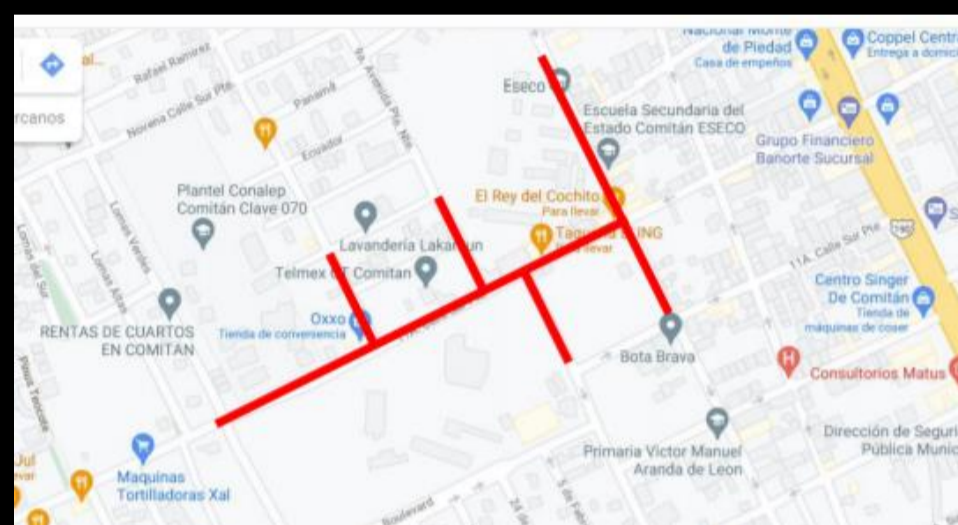

MICROLOCALIZACION



1 2 3 4



Vista principal

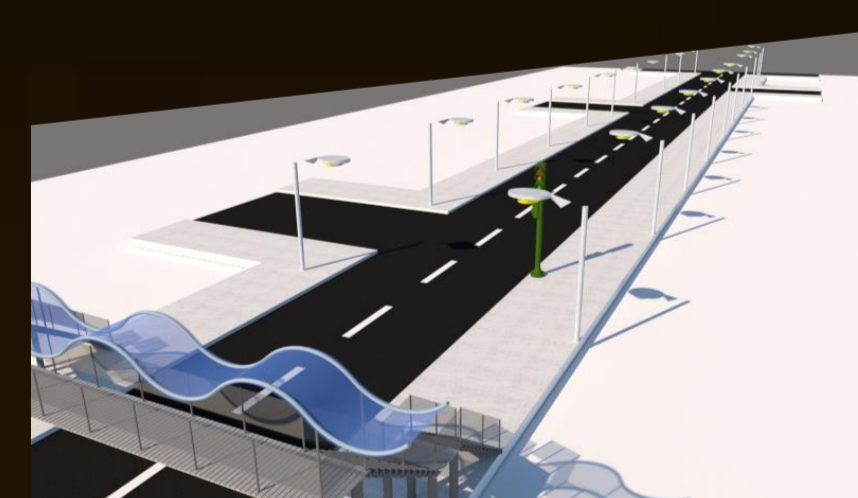

Vista principal

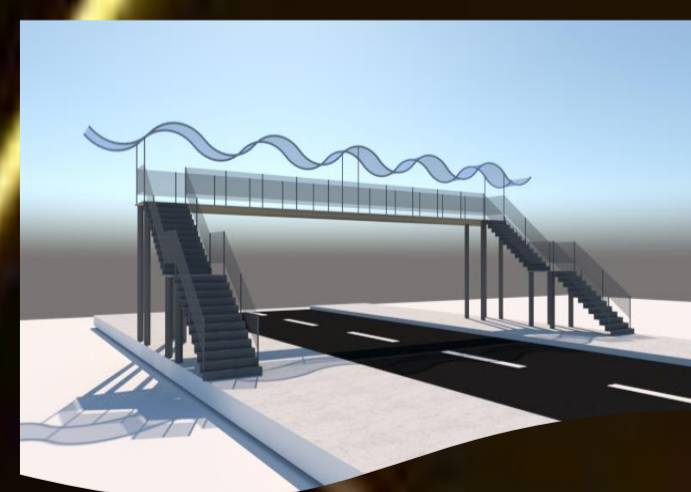

Vista del puente

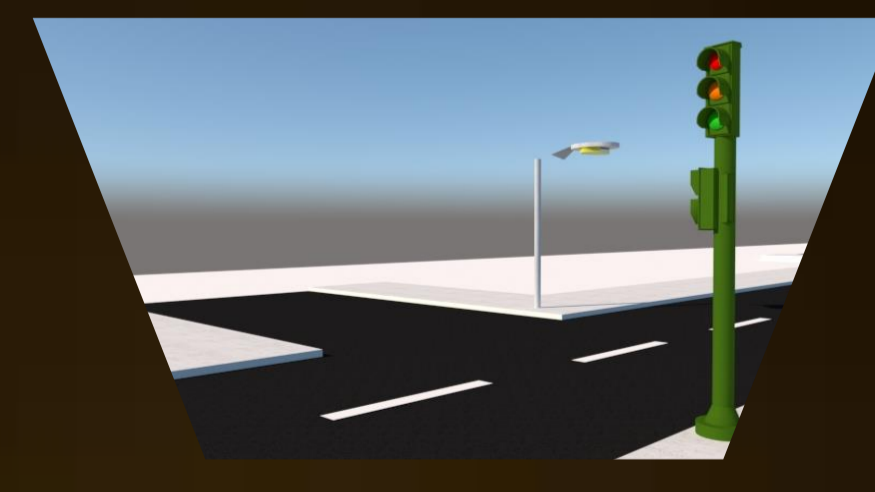

Vista principal