



Diseño arquitectónico I.
Arq. Víctor Manuel Santiago.

Examen 1er unidad.

Elaborado por:

José Darinel López López.

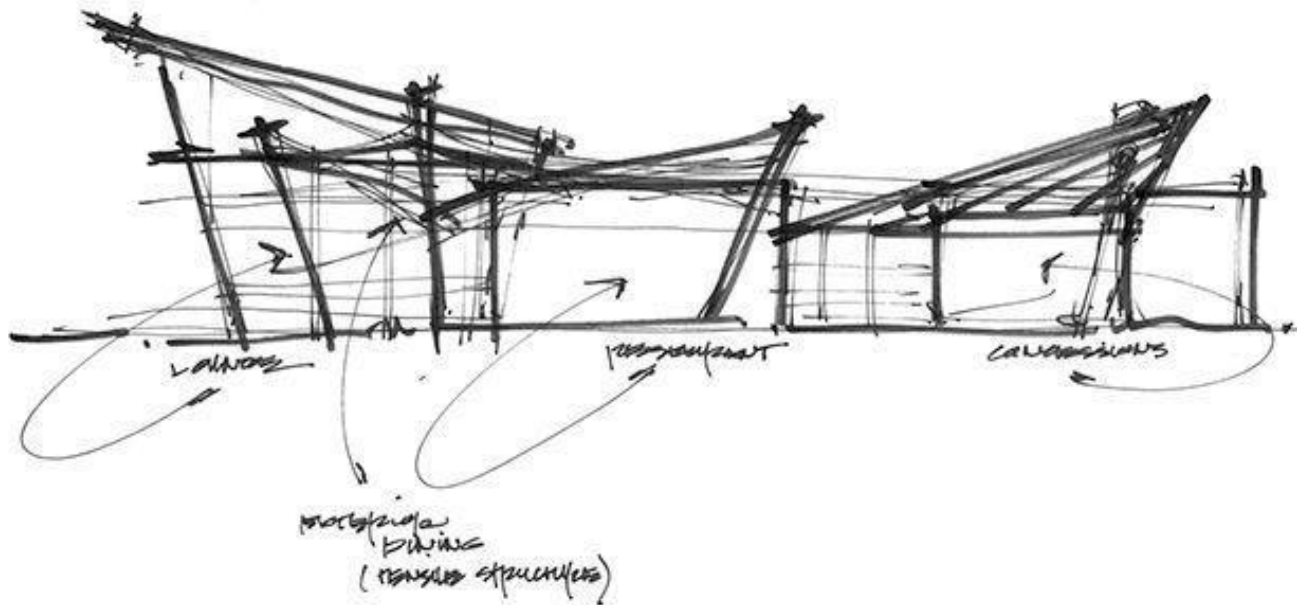

Programa de necesidades.

Necesidad.	Actividad.	Espacios.
Aparcar	Aparcar autos.	Estacionamiento.
Consumir alimentos.	Alimentarse, platicar.	Área de comensales. Área de empleados.
Necesidades fisiológicas.	Ir al baño.	Baños de hombres. Baño de mujeres.
Cocinar.	Preparar alimentos.	Cocina.
Almacenar alimentos.	Almacenar alimentos.	
Limpieza.	Lavar utensilio.	
	Guardar objetos de limpieza.	Área de servicios.
	Tirar basura.	Patio de servicios.
Trabajar.	Administrar.	Oficina.

Programa arquitectónico.

Área social.		
Componentes.	Subcomponentes.	Mobiliario.
Estacionamiento.	Estacionamiento.	Cajones de estacionamiento.
Área de comensales.	Barra.	Barra, bancos, máquina de café, mesa de trabajo, licuadoras, estantes.
	Área de comensales.	Mesas, sillas, Sillones.
Baño.	Baños de hombres.	Mingitorios, Sanitarios, lavamanos, espejo. Botes de basura.
	Baños de mujeres.	Sanitarios, lavamanos, espejo, botes de basura.
Zona de servicios.		
Cocina.	Área de almacén.	Refrigerador, alacena.
	Área de lavado.	Tarja, Lavatrastos.
	Área de preparación de alimentos.	Mesa de trabajo, estufa, horno, batidora.
	Área de entrega.	Barra.
Área de empleados.	Cuarto de empleados.	Mesa, sillas, lockers, bote de basura.
	Baños.	Sanitario, lavamanos, botes de basura.
Área de limpieza.	Cuarto de limpieza.	Cubetas, trapeadores, recogedores, Productos de limpieza.
Área de desechos.	Patio de servicios.	Contenedor de basura.
Zona administrativa.		
Oficina	Oficina.	Escritorio, silla, archiveros, computadora, bote de basura.

Diagrama de funcionamiento.

