



Nombre de alumno: Cruz Sarquiz Angélica Guadalupe

Nombre del profesor: Santiago Guillen Víctor Manuel

Nombre del trabajo: Examen (planta arquitectónica baja y alta)

Materia: Diseño arquitectónico

Cuatrimestre: tercer cuatrimestre

Carrera: Lic. Arquitectura

Fecha: 13/067/21

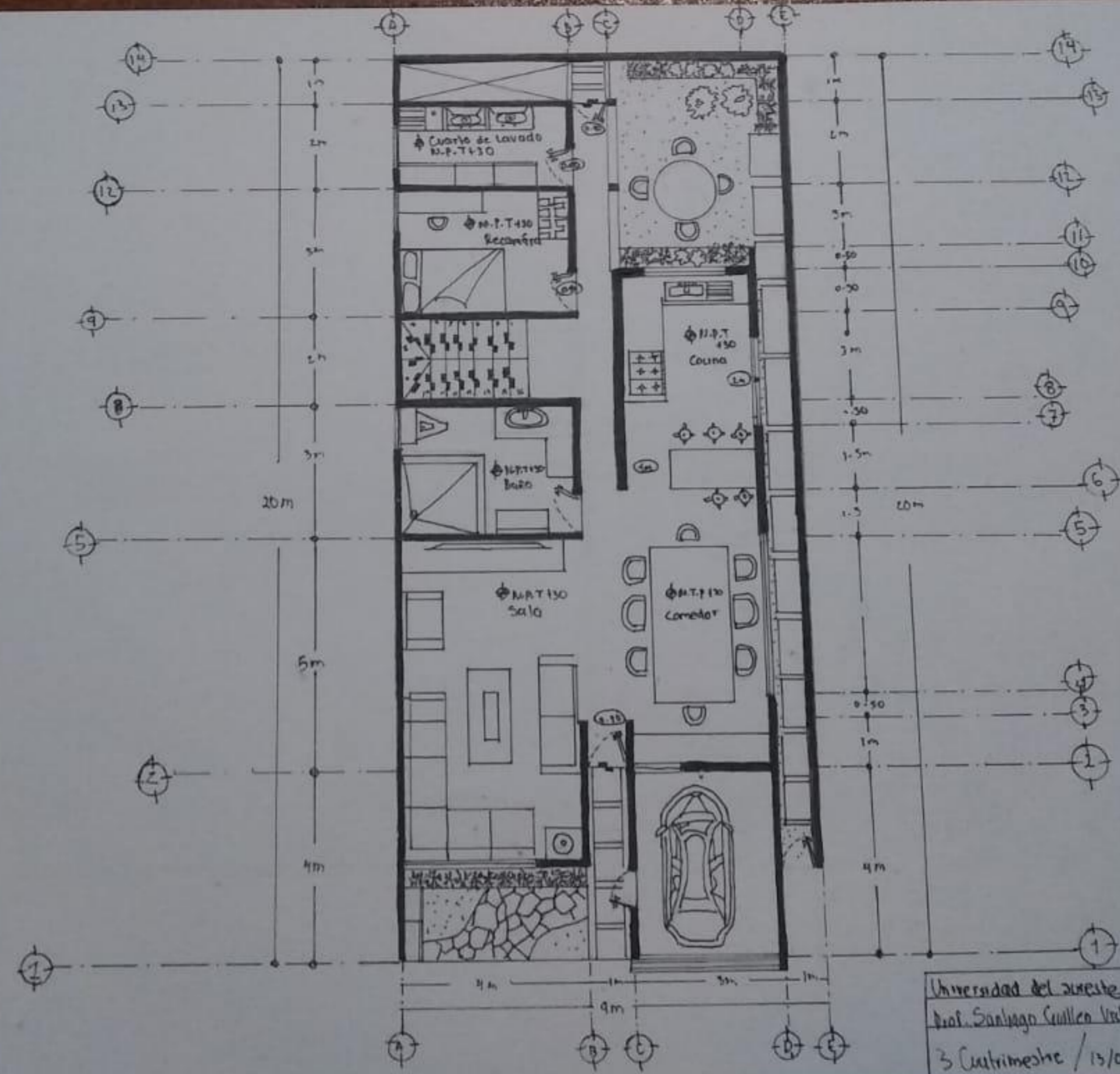

Universidad del sur este / Alim. Cruz Siquiz Angelica
 Prof. Santiago Guillen Victor Manuel / Lic. Arquitectura
 3 Cuatrimestre / 13/07/21 / planta arquitectonica

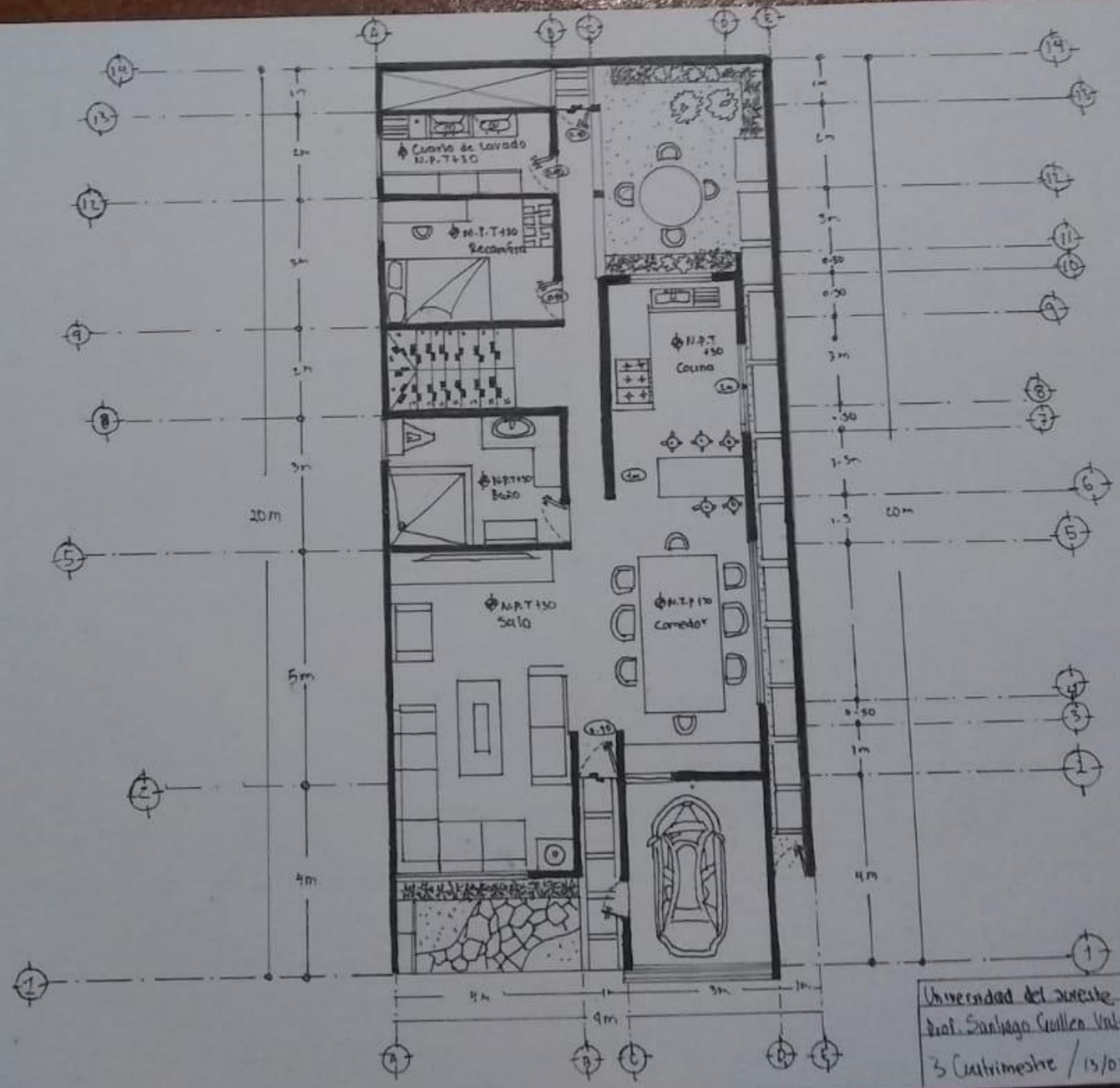

Universidad del Zulia / Alum. Cruz Saquib Angelica
 Prof. Santiago Guillen Valor Marcel / Lic. Arquitectura
 3 Cuatrimestre / 15/07/21 / planta arquitectonica

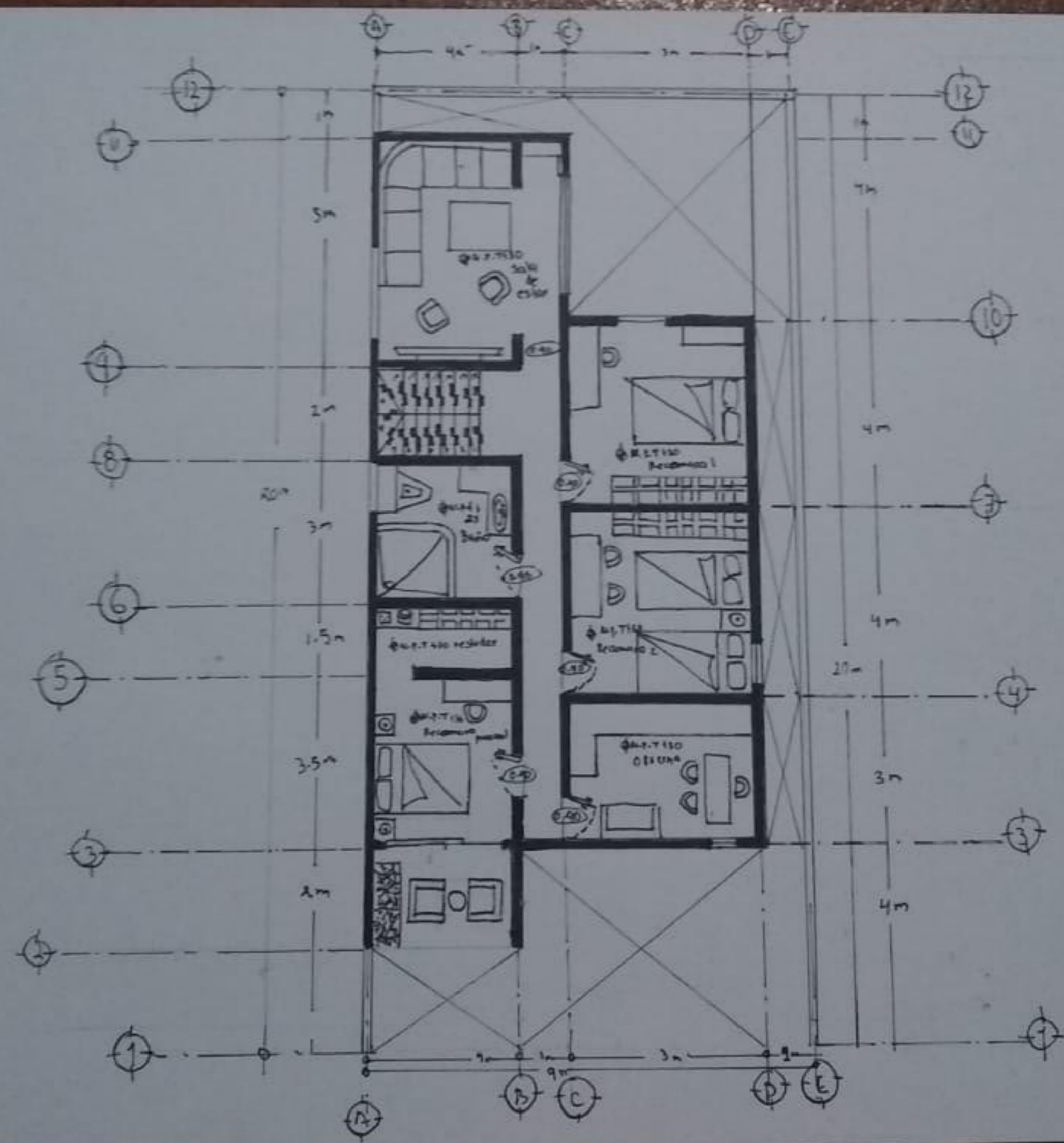

Universidad Del Sur este
 Alum Cruz Sarquis Angélica
 GDE
 Profr. Santiago Guillen vector
 Manizales Lic Arquitecta
 3 Cuatrimestre
 planta alt 9

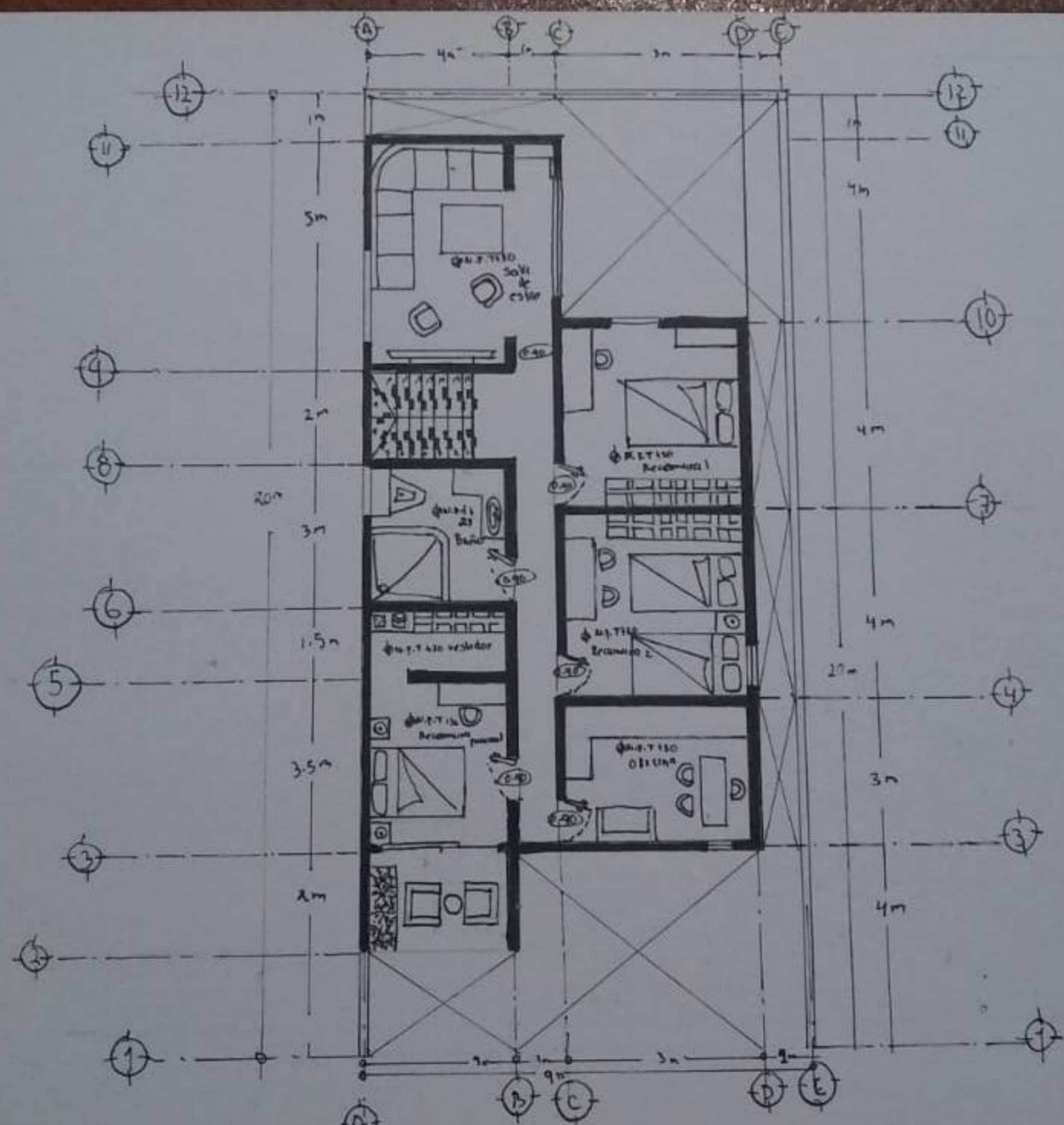

Universidad Del Sur
 Alum. Cruz Sarquiz Argeles
 Gpe
 Prof. Santiago Guillen Victor
 Manel / Lic Arquitectura
 3 Cuatrimestre
 Planta alta

