



Nombre de alumno: Cruz Sarquiz Angélica Guadalupe

Nombre del profesor: Santiago Guillen Víctor Manuel

Nombre del trabajo: examen

Materia: Diseño arquitectónico

Cuatrimestre: tercer cuatrimestre

Carrera: Lic. Arquitectura

Fecha: 3/08/21

# Diagrama de funcionamiento (planta baja)

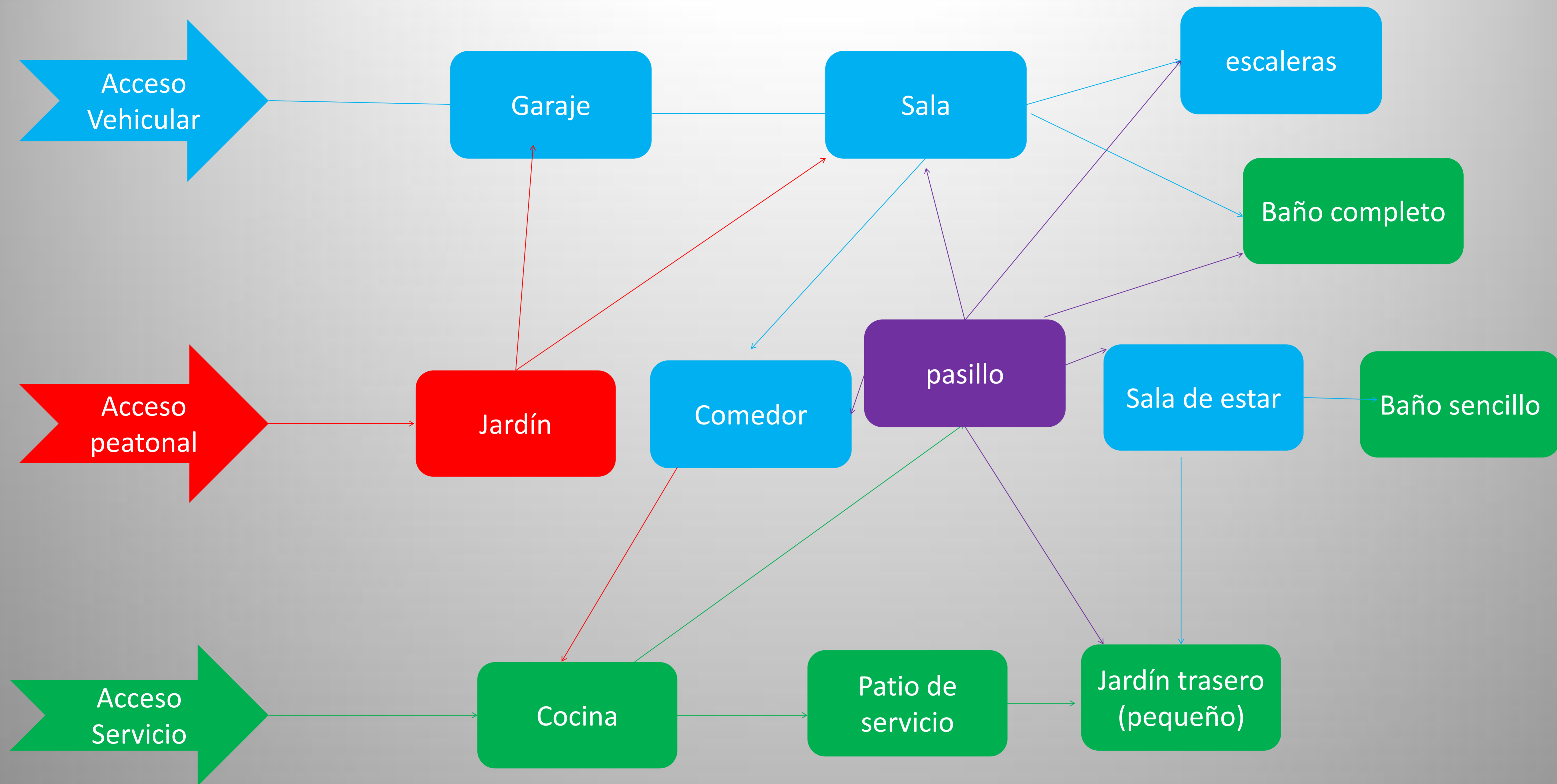

# Diagrama de funcionamiento (planta alta)





# CASA DE DOS PISOS

Alum. Cruz Sarquiz Angelica G.

## DISEÑO:

Unión de 2 prismas rectangulares

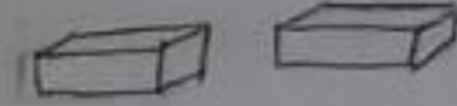

Con cortes de onda, ya que están inspiradas de ondas de sonido

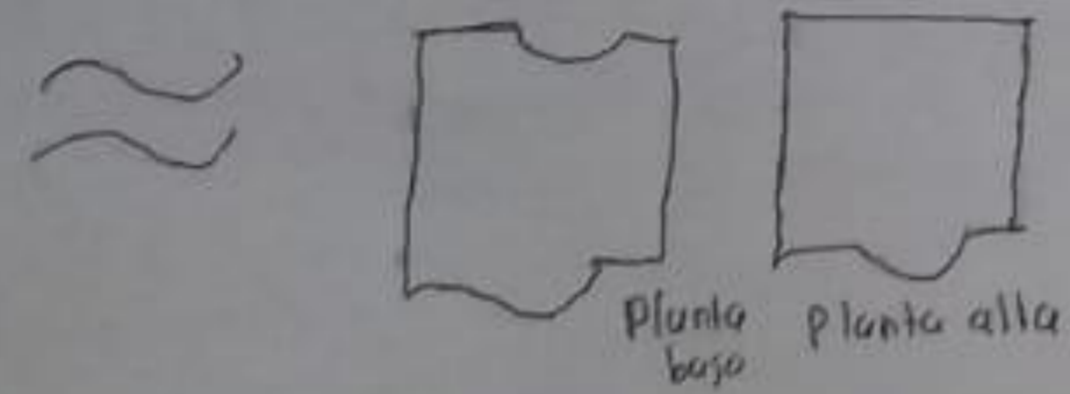

## Diagrama de funcionamiento

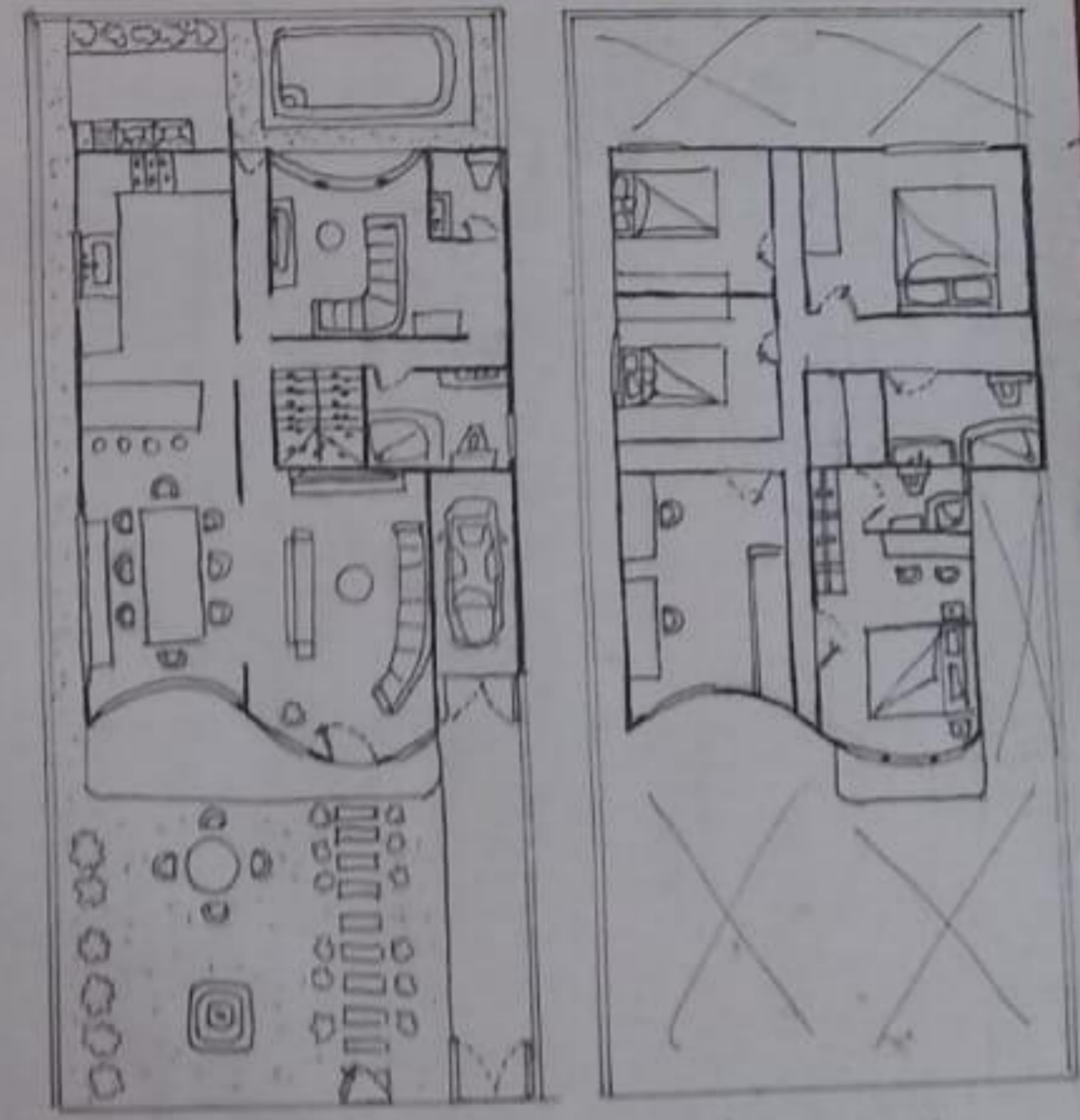
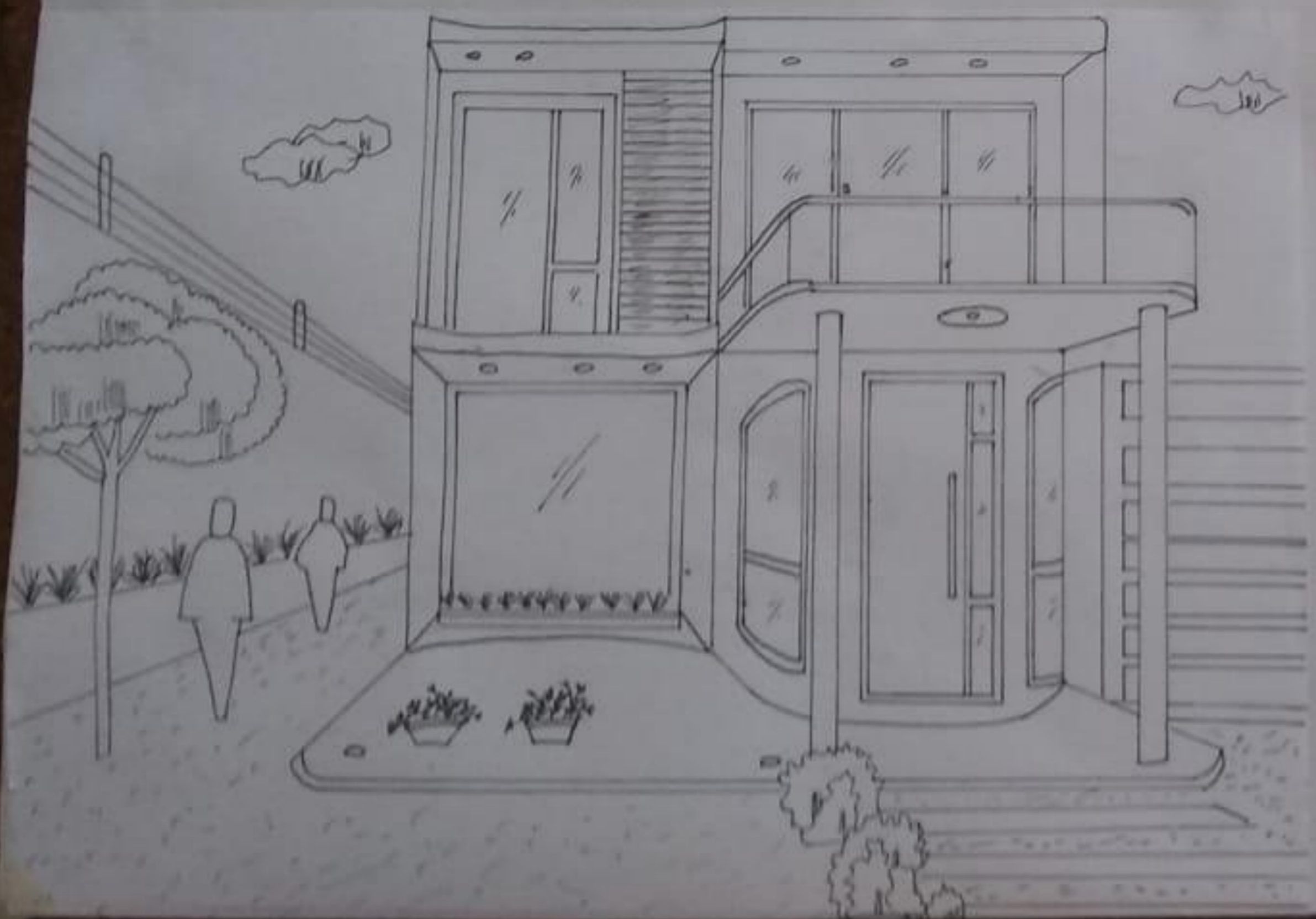
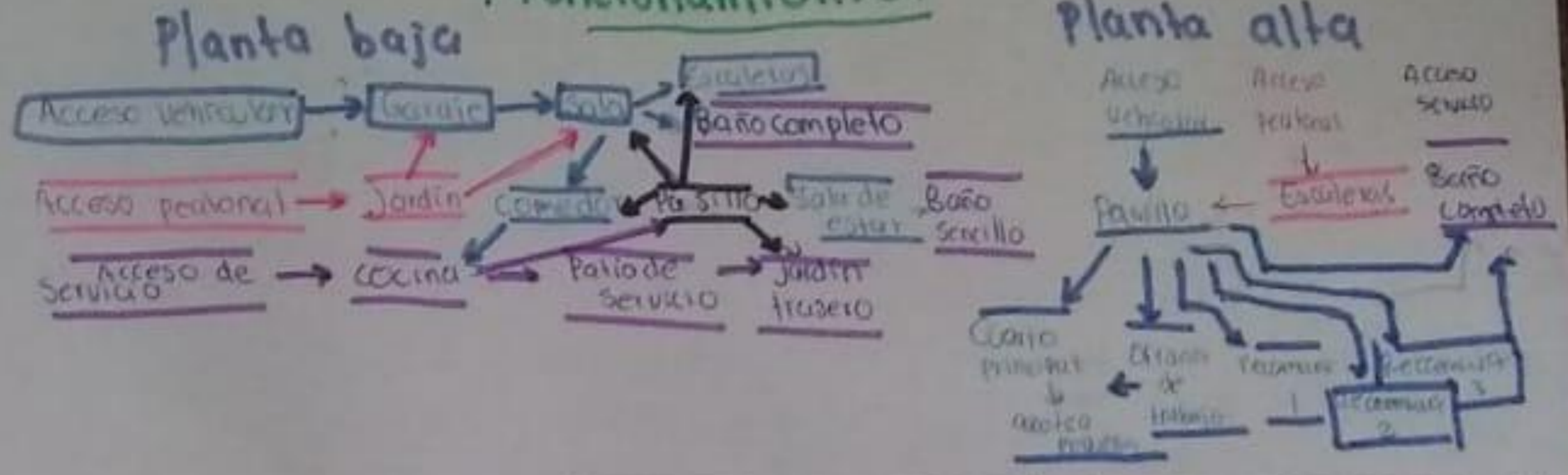

Planta baja

Planta alta



# CASA DE DOS PISOS

Alum. Cruz Sorquis Angelica G.

## DISEÑO:

Unión de 2 prismas rectangulares

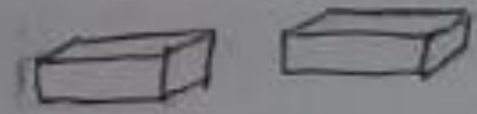

Con cortes de onda, ya que están inspiradas de ondas de sonido



## Diagrama de funcionamiento

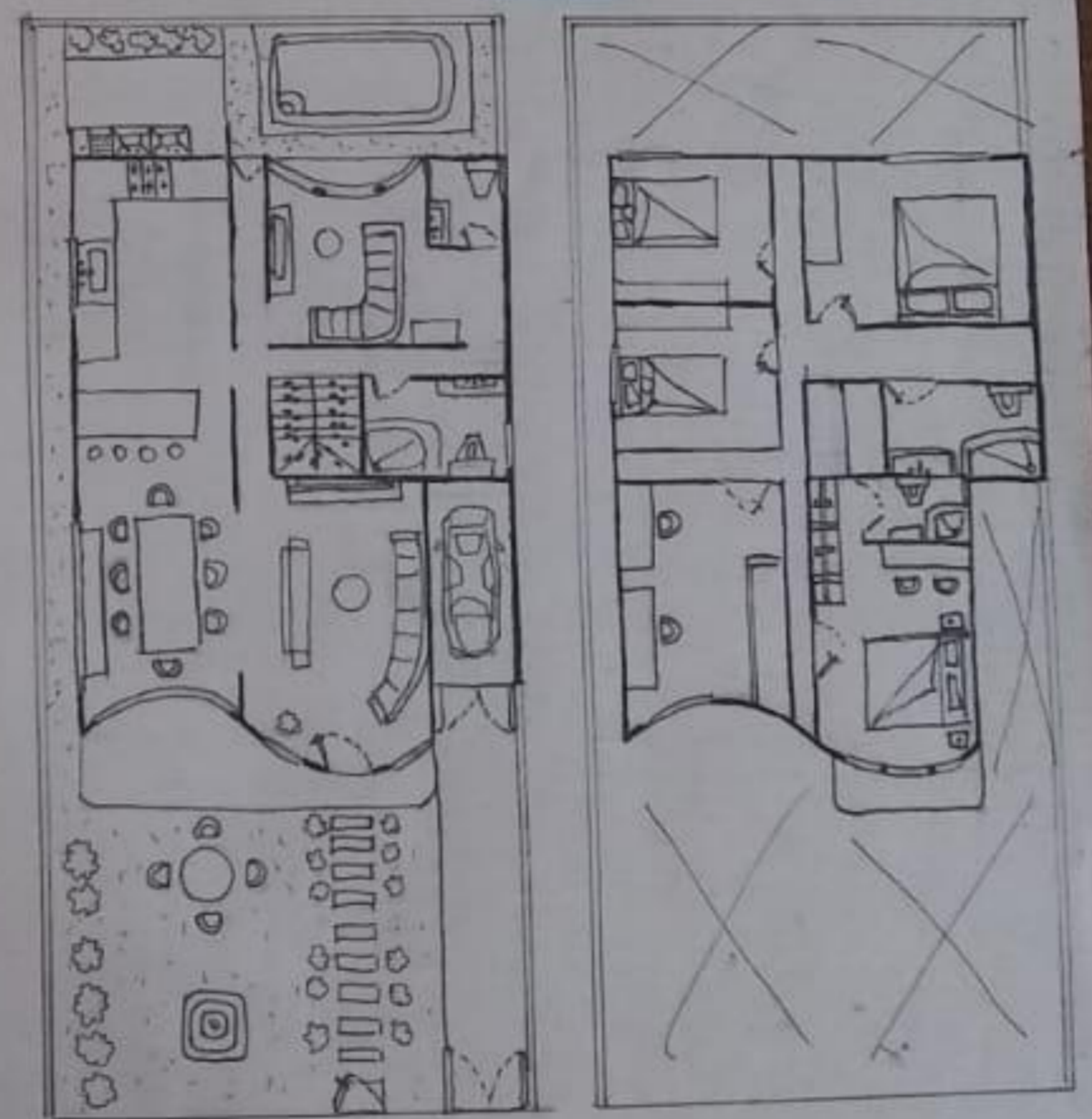
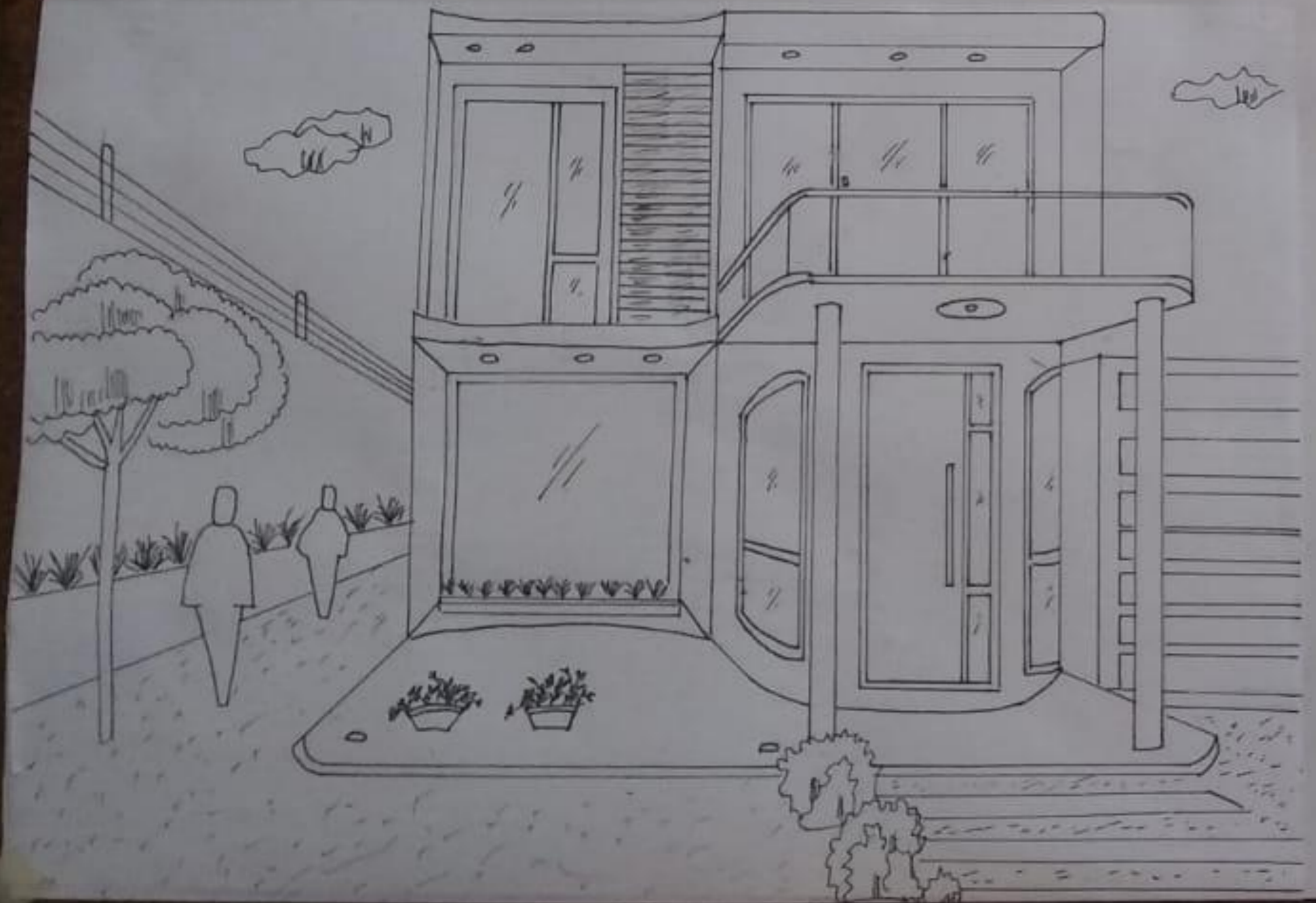
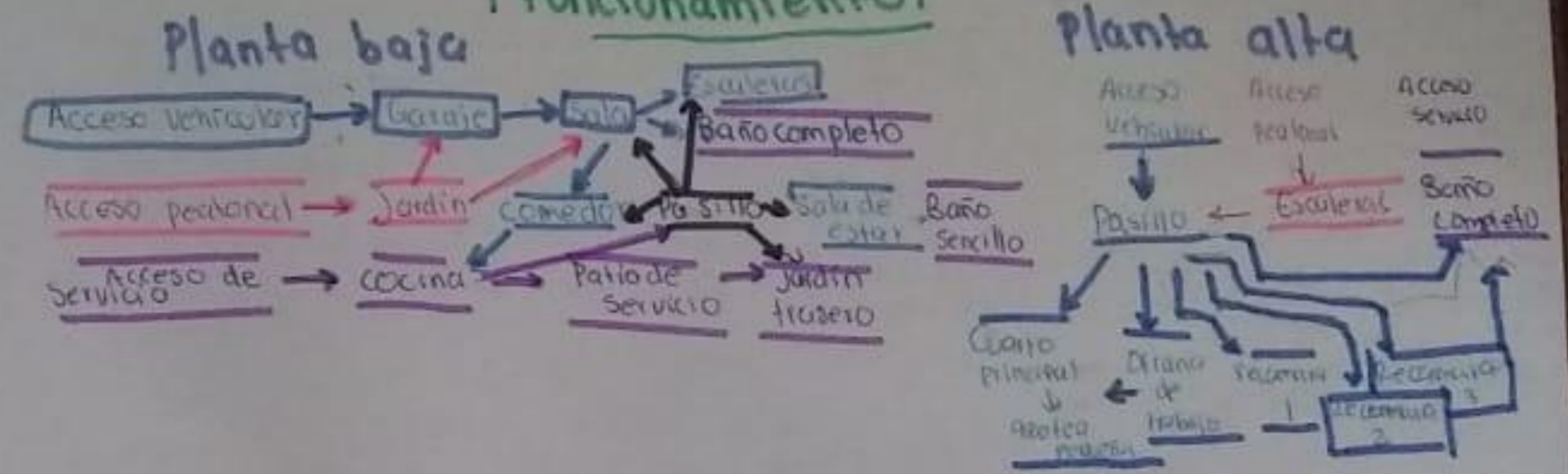

Planta baja

Planta alta