



**Nombre de alumno: Henry Fco. Morales Diaz**

**Nombre del profesor: Victor Manuel Santiago**

**Nombre del trabajo: Evaluación , Proyecto arquitectónico.**

**Materia: Diseño arquitectónico.**

**Grado: 3er cuatrimestre**

Comitán de Domínguez Chiapas a 25 de mayo de 2021

## Contexto social.

Espacio	Actividades	Mobiliario	Usuarios	M2
Área de haceo para clientes	Lavamanos ( ubicación en baños)	4 lavamanos por cada baño ( hombre, mujer)	1 comensal por lavabo ( se cuenta con 8)	6
Área de consumo	Ingerir alimentos deseados y disponibles por la propia cafetería. Convivir y platicar cuando este en la estancia.	7 mesas , 1 barra de consumo y 23 sillas.	23 comensales 1 mesero	60
Cocina	Preparación de platillos deseados, descongelados y calentados, preparación de bebidas frías o calientes.	Estufa, horno, refrigerador y congelador, almacén.	1 cocinero y 3 ayudantes de cocina.	20
Área de lavado	Se lava los platos o vasos usados por los comensales.	Una tarja o lavaplatos	Unos de los ayudantes de cocina .	2
Baños	Lugar donde el cliente pueda hacer sus labores fisiológicas (del baño) o haceo personal.	4 wc para hombres y 4 wc para damas. Lavamanos 4 para hombres y 4 para damas.	El uso es de 4 personas por baño y usar el mobiliario una Persona ala vez.	24

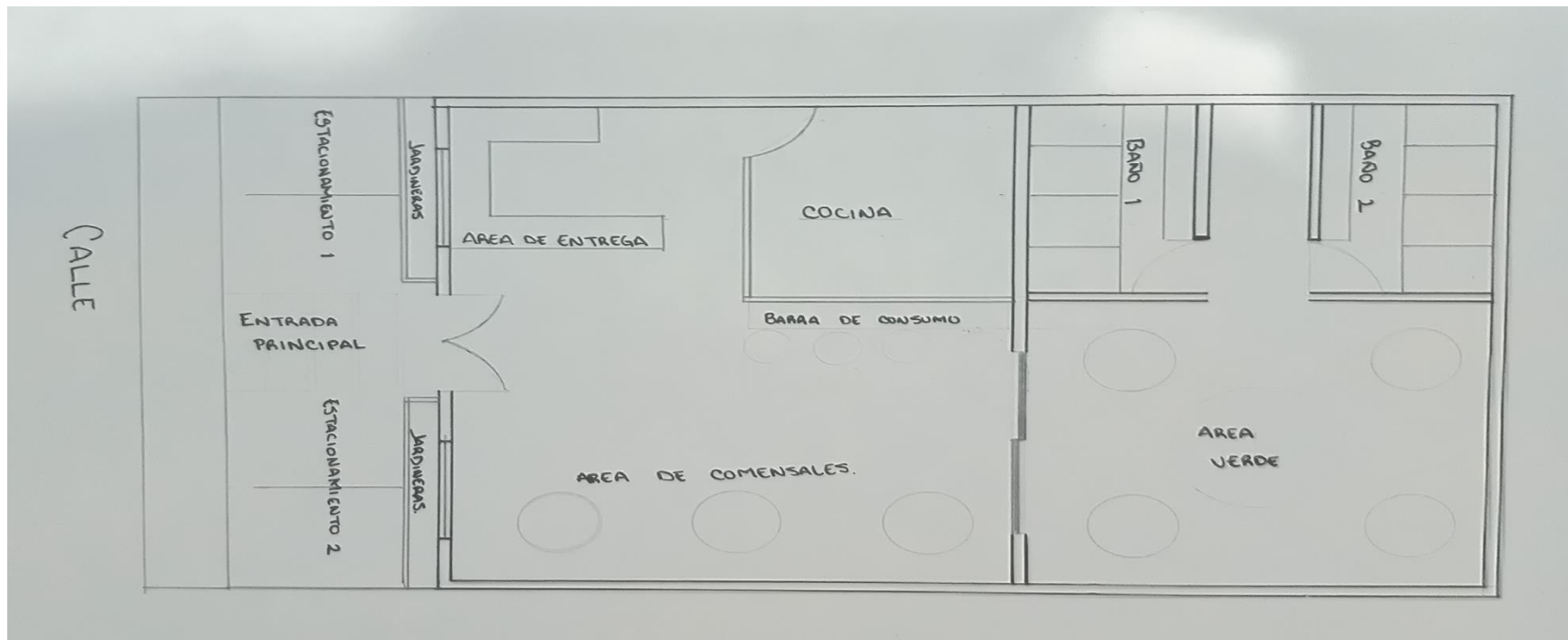

# Contexto natural.

Ubicación	Condiciones del terreno	Orientación	Tamaño de terreno
El predio se ubica en el fraccionamiento colinas del sol M17 L5	El terreno no cuenta con vegetación de que salvar, pero si con maleza que debe ser desechada. El terreno cuenta con una superficie plana .	Se cuenta con terrenos vecinos colindantes(a lado derecho, izquierdo y atrás de nuestro terreno) . Y su circulación de automóviles ( calle ).	Se cuenta con un predio de 10 metros de ancho x 15 metros de largo, para trabajar



## Contexto artificial

Zona vial	Colindancias	Infraestructura
El predio cuenta con las redes de infraestructura básica, ya que esta se ubica en la zona que esta colindando con el fraccionamiento los pinos y la colonia miguel alemán. Esto lo hace una zona con mucha movilidad.	Este se ubica exactamente a contra esquina de la guardería montesori . Tiene como vecino de enfrente, la colonia miguel alemán y atrás el fraccionamiento los pinos.	Este cuenta con una buena tubería de red sanitaria, con accesibilidad de luz eléctrica, cuenta con una buena ubicación para así recibir internet, ya sea satelital(antena) o por medio de poste.

