



Universidad del Sureste

Lic. Administración y Estrategias de Negocios  
9o. "A"

Myreille Eréndira Rodríguez Alfonso

Pensamiento Crítico y Espiritual Empresarial

"Supernota"

Leslie Yazmín Moreno Alvarado

3 de julio del 2021

Comitán de Domínguez, Chiapas

# HABILIDAD CREATIVA



## ¿Qué es la creatividad?

Esta puede ser definida como la creación, identificación, planteamiento y solución divergente de un problema, se relaciona con el arte, proceso, actitud, aptitud, habilidad, cualidad, descubrimiento, entre otros.



### IMPLICA...

Trabajar de forma precisa, constante e intensa



Riesgo al considerar alternativas nuevas



Rechazar soluciones antiguas



Procesos de insight



## CRITERIOS BÁSICOS

### Fluidez

Habilidad que tiene que ver con la cantidad de ideas generadas por una persona.



### Flexibilidad

Habilidad de desplazarse de una idea a otra.



### Originalidad

Habilidad de aportar ideas novedosas, diferentes, únicas y fuera de la común.



### Elaboración

Habilidad de desarrollar o perfeccionar una idea original a gran nivel de complejidad.



## Preconcepciones culturales sobre la creatividad

### ¿SABÍAS QUÉ...

la criticidad es la potencialidad o tendencia a conocer la realidad con verdad?

## Pensamiento crítico

(El pensamiento crítico emerge del pensamiento analítico y creativo)

Pensamiento ordenado y claro que lleva al conocimiento de la realidad, por medio de la afirmación de juicios de verdad.

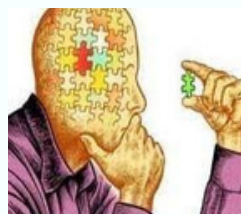

Desarrollo y auto-apropiación de las operaciones de nuestra actividad consciente intencional.

Autocorrectivo

Sensible al contexto

Refiere a un parámetro

### CARACTERÍSTICAS BÁSICAS



## Pensamiento divergente

(Hemisferio derecho)

Es aquel que soluciona un problema a través de propuestas creativas y diferentes.



## Pensamiento convergente

(Hemisferio izquierdo)

Es aquel que encuentra una solución lógica para enfrentar problemas de naturaleza científica.

