



Nombre de alumno: DIEGO IGNACIO CRISTIANI RAMOS

Nombre del profesor: juan manuel

Nombre del trabajo: cuadro sinoptico

Materia: desarrollo emprensarial

Grado:6

Comitán de Domínguez Chiapas a 11 de junio de 2021

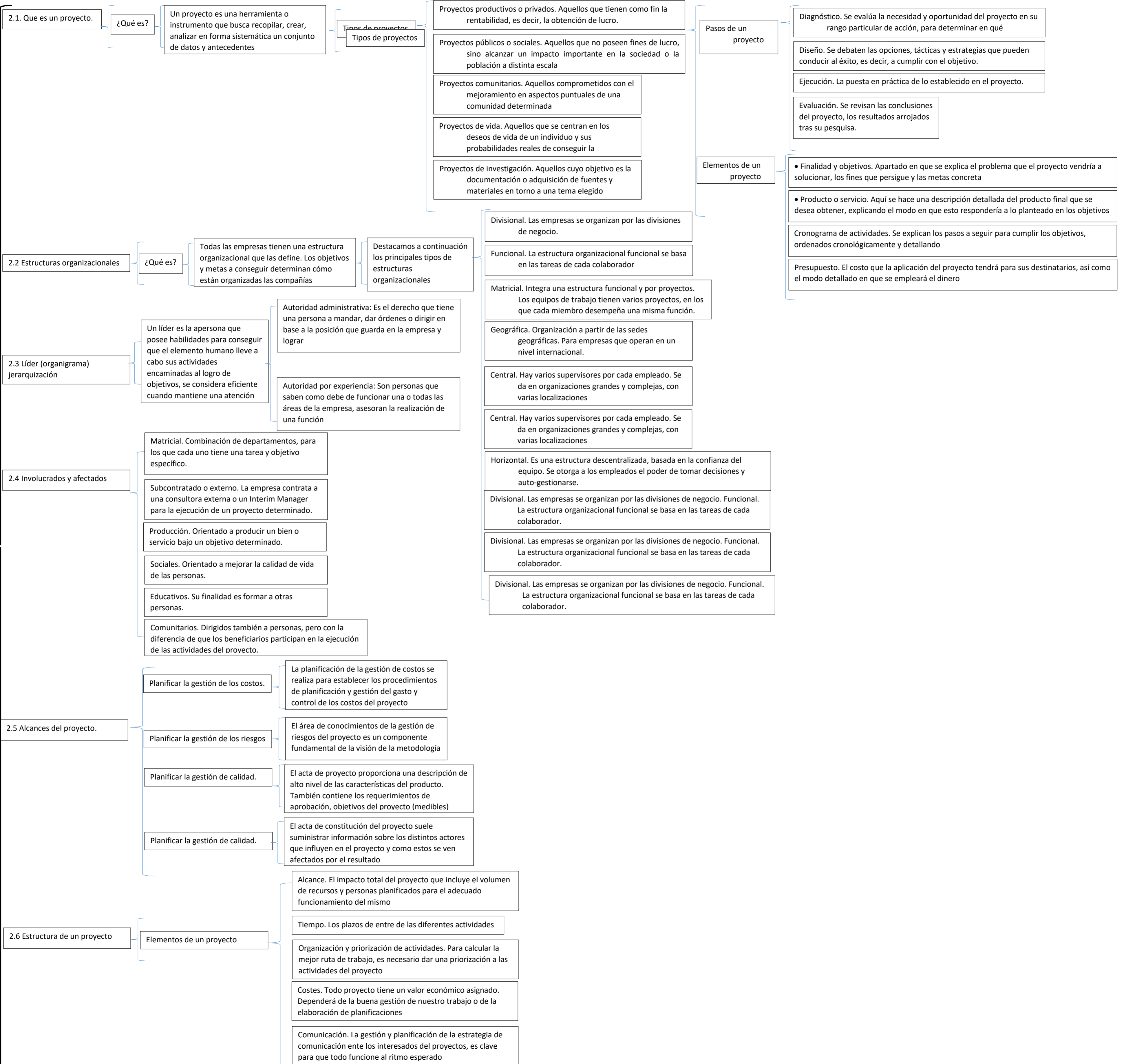

2.7 Influencia y sus alrededores

"aquella entidad formada con un capital social, y que aparte del propio trabajo de su promotor puede contratar a un cierto número de trabajadores.

Alcances de las empresas Las empresas se clasifican según: La actividad de realicen , su tamaño, propiedad de capital,

Por la Actividad que realicen comerciales: Son intermediarias entre productor y consumidor; su función primordial es la compra/venta de productos terminados mayoristas minoristas comisionistas.

Por la Actividad que realicen de servicios: Son aquellas que brindan servicio a la comunidad salud educación servicios instituciones públicos financieras turismo.

2.8 Liderazgo en el proyecto

Liderazgo autocrático. Se trata de tener el poder absoluto sobre el equipo. Aunque lo más común es que no funcione si hablamos de equipos creativos

Liderazgo orientado a la tarea. Se centran en las actividades o proyectos terminados. Son buenos organizando y asignando responsabilidades

Liderazgo carismático. Estos líderes conducen al equipo para aportar un extra significativo de energía y motivación. Sin embargo, este tipo de liderazgo entrama

Liderazgo orientado a las personas, y no a las tareas. Estos líderes sirven como apoyo para guiar, organizar y proporcionar herramientas y soportes

Liderazgo participativo o democrático. Involucran al equipo en la toma de decisiones. Esto genera una gran motivación y una enorme satisfacción por parte de todos sus miembros.

Liderazgo 'Laissez-faire'. También denominado déjalo ser. Para equipos con mucha experiencia o iniciativa propia, puede ser un buen liderazgo que aplicar.

2.8 Liderazgo en el proyecto

El interés principal de estos esfuerzos se ha orientado hacia cuatro fines, a saber, identificar los componentes centrales de la motivación en el trabajo, elaborar modelos adecuados para investigarlo, contrastar empíricamente los modelos y teorías propuestos y derivar a nivel pragmático resultados de interés para la gestión organizacional.

Unidad 2