UNIVERSIDAD DEL SURESTE

MATERIA:

NUTRICION EN OBESIDAD Y SINDROME METABOLICO

CARRERA:

NUTRICIÓN

CATEDRATICO:

SANCHEZ GORDILLO NEFI ALEJANDRO

ALUMANA:

MONZÓN LOPEZ LITZY BELEN

LUGAR Y FECHA:

TAPACHULA CHIAPAS A 25 DE JUNIO DEL 2021

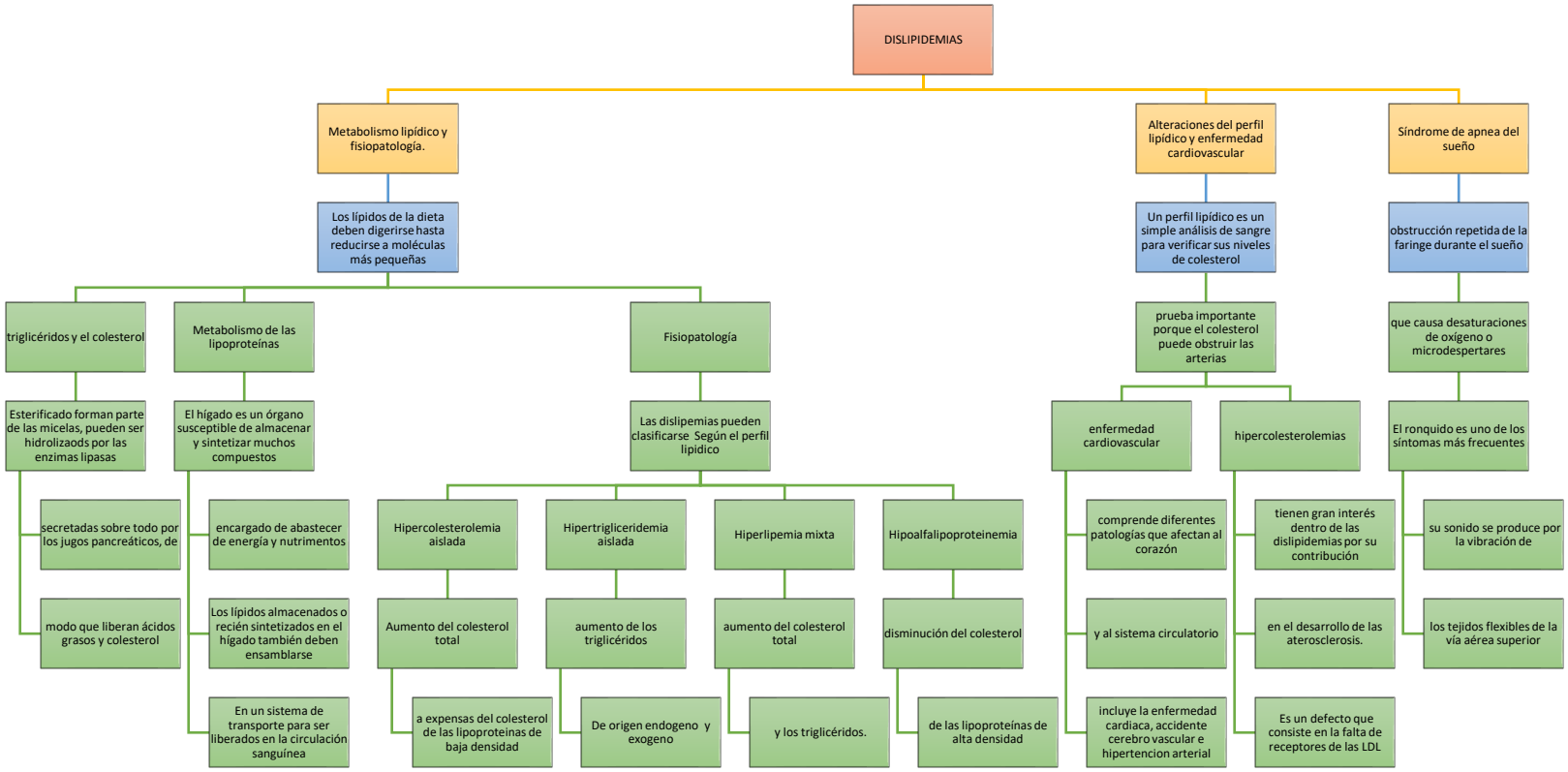
DISLIPIDEMIAS
Metabolismo lipídico y fisiopatología.
Alteraciones del perfil lipídico y enfermedad cardiovascular
Síndrome de apnea del sueño
Los lípidos de la dieta deben digerirse hasta reducirse a moléculas más pequeñas
Un perfil lipídico es un simple análisis de sangre para verificar sus niveles de colesterol
obstrucción repetida de la faringe durante el sueño
triglicéridos y el colesterol
Metabolismo de las lipoproteínas
Fisiopatología
prueba importante porque el colesterol puede obstruir las arterias
que causa desaturaciones de oxígeno o microdespertares
Esterificado forman parte de las micelas, pueden ser hidrolizaods por las enzimas lipasas
El hígado es un órgano susceptible de almacenar y sintetizar muchos compuestos
Las dislipemias pueden clasificarse Según el perfil lipidico
enfermedad cardiovascular
hipercolesterolemias
El ronquido es uno de los síntomas más frecuentes
secretadas sobre todo por los jugos pancreáticos, de
modo que liberan ácidos grasos y colesterol
encargado de abastecer de energía y nutrimentos
Los lípidos almacenados o recién sintetizados en el hígado también deben ensamblarse
En un sistema de transporte para ser liberados en la circulación sanguínea
Hipercolesterolemia aislada
Hipertrigliceridemia aislada
Hiperlipemia mixta
Hipoalfalipoproteinemia
Aumento del colesterol total
aumento de los triglicéridos
aumento del colesterol total
disminución del colesterol
a expensas del colesterol de las lipoproteinas de baja densidad
De origen endogeno y exogeno
y los triglicéridos.
de las lipoproteínas de alta densidad
comprende diferentes patologías que afectan al corazón
y al sistema circulatorio
incluye la enfermedad cardiaca, accidente cerebro vascular e hipertencion arterial
tienen gran interés dentro de las dislipidemias por su contribución
en el desarrollo de las aterosclerosis.
Es un defecto que consiste en la falta de receptores de las LDL
su sonido se produce por la vibración de
los tejidos flexibles de la vía aérea superior