



ADMINISTRACION DE EMPRESAS

NOMBRE DE LA ALUMNA: ABDELENI CHUN ORTIZ

ASESOR ACADEMICO: LEGMY YANET ZANTIZO ESPINOZA

MATERIA: MACROECONOMIA

ACTIVIDAD : MAPA CONCEPTUAL

(LA GLOBALIZACION)

GRUPO: "A "

GRADO: 6to CUATMERISTRE

FRONTERA COMALAPA CHIAPAS A 11 DE JUNIO DEL 2021

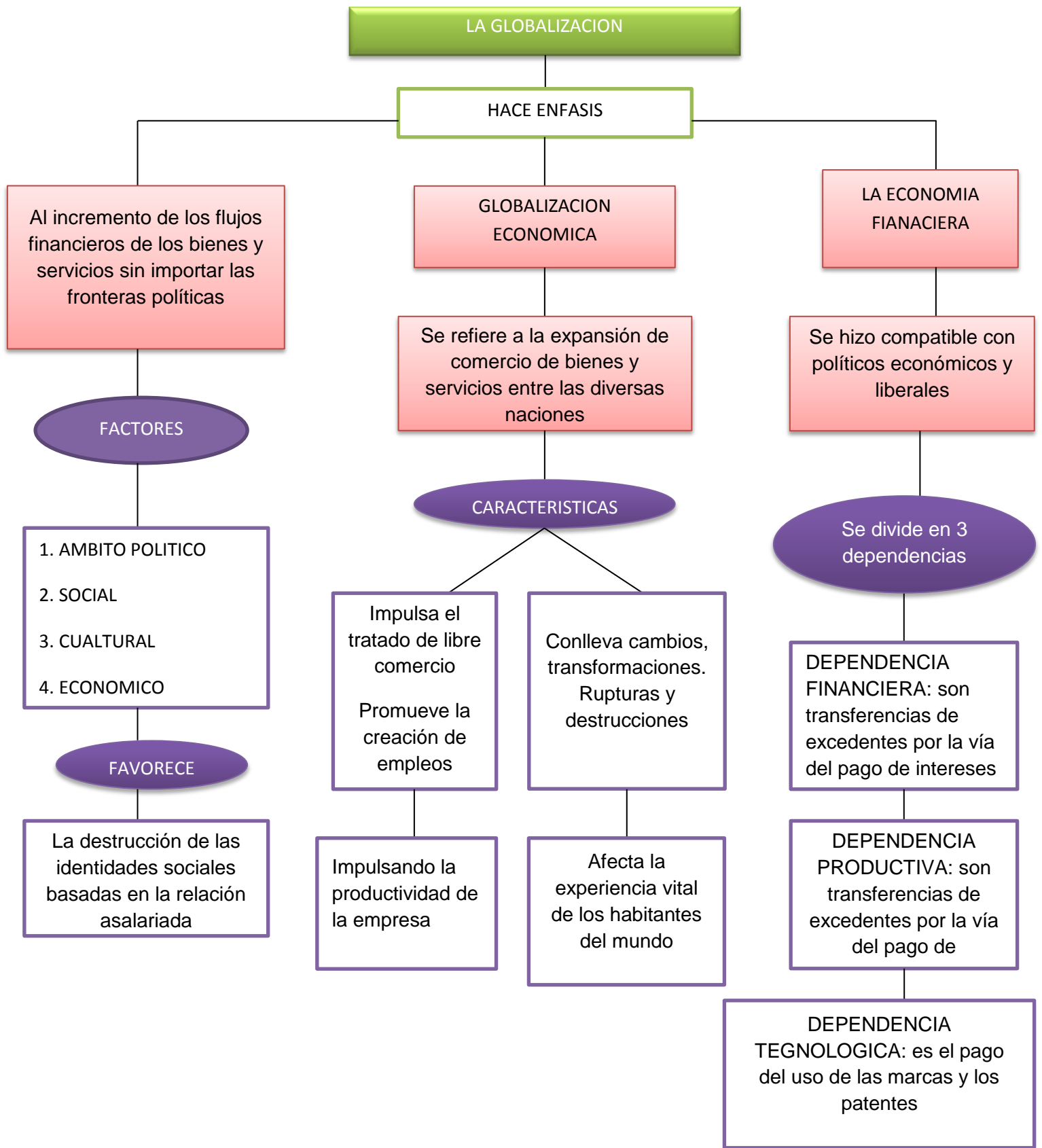

IMPACTO DE LA GLOBALIZACION

El capitalismo va quebrando las fronteras nacionales

Se dividen en 2 tipos de perspectiva

Perspectiva cuantitativa

Hace énfasis al volumen de negocios

Perspectiva cualitativa

Aumenta el grado de mundialización comercial

La globalización está asociada con el desarrollo del capitalismo como sistema económico

Está conectado con

Comercio internacional
distribución mundial de la producción de bienes y servicios

La cual hace énfasis

Las barreras de comercio internacional
Los derechos de exportación
Las cuotas de importación

Hace la reducción de las restricciones al movimiento de capitales y inversión

IMPACTO EN LA PRIVATIZACION

A impacto en los servicios públicos y bienes principalmente

La salud, la seguridad
Y la administración plenitenciaria

Impacto en los bienes económicos

Semilla o medicamentos