



Nombre: Liri Yanet lopez Pérez

Profesor: Juan Carlos rivera arias

Materia: Enfermería médico quirúrgico

Grupo: G

Grado: 6to Cuatrimestre

# Alteraciones de esófago

Que es el estomago

El esófago es la porción del tubo digestivo que continúa a la hipofaringe y se extiende hasta el estómago. Es un órgano tubular, flexible y fácilmente dilatable. El extremo superior (boca del esófago) está ubicado a nivel del cartílago cricoides, a la altura del cuerpo de la sexta vértebra cervical. El tubérculo de Chassaignac sirve como reparo anatómico. El extremo inferior (cardias) termina a la derecha de la gran tuberosidad del estómago, en la región celíaca, a nivel de la undécima vértebra dorsal

Desarrollo

La alteración motora esofágica ha presentado un importante desarrollo en este milenio con la aparición y aplicación generalizada de la manometría de alta resolución.

Tipos de alteraciones de estomago

Alteraciones motoras que cursan con obstrucción de la UEG (acalasia y obstrucción de la UEG) y alteraciones hipercontráctiles (espasmo esofágico distal y esófago hipercontráctil) e hipocontráctiles (contractilidad ausente) de la peristalsis esofágica.

Alteraciones primarias

Las alteraciones primarias del esófago están constituidas básicamente por acalasia y el espasmo difuso del esófago.

(DomínguezMuñoz Abril)

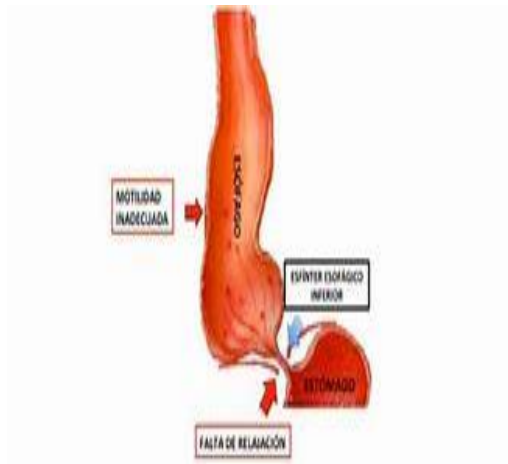
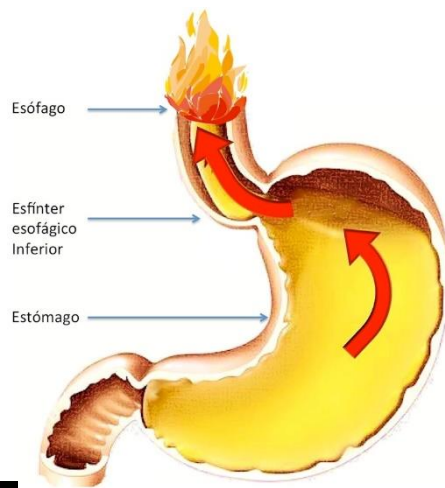
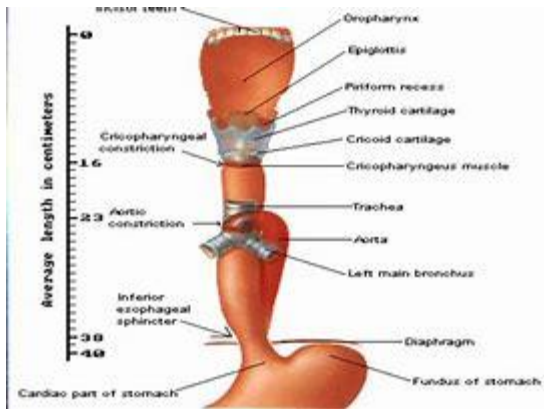

## Alteraciones de esófago

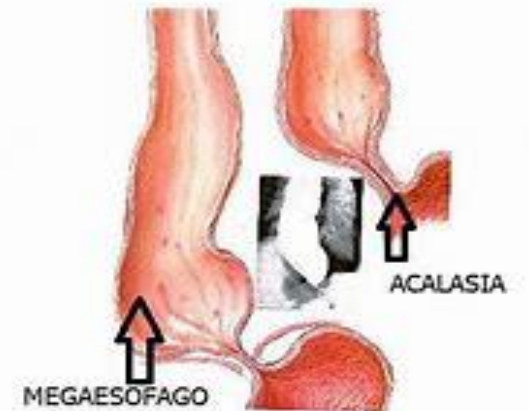
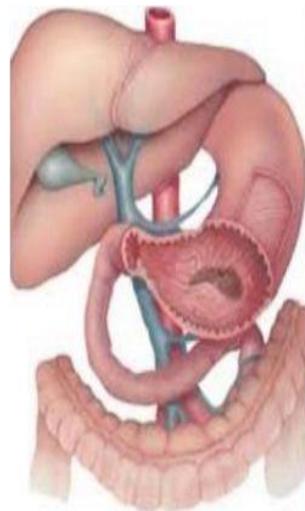
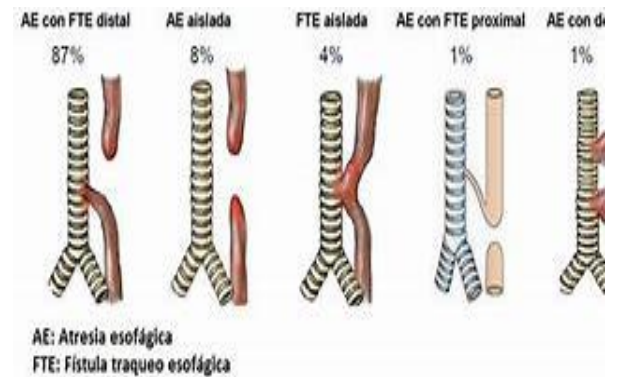

## Referencias

Cisterna, Daniel. *Alteraciones Menores de esofago* . Santiago de chile, 2019.

DomínguezMuñoz, J.E. *ELSEVIER*. 2020 de Abril. <https://www.sciencedirect.com/science/article/pii/S030454122030086X>.