



Nombre de la alumna: Beyra Alejandra Ovando Flores.

Nombre del profesor: Likza Hally Roblero Muñoz.

Nombre del trabajo: Mapa conceptual (Unidad 3 y 4).

Materia: Gestión del Trabajo Social.

PASIÓN POR EDUCAR

Grado: Noveno Cuatrimestre.

Grupo: "C"

Frontera Comalapa, Chiapas a 13 de junio de 2021.

GESTIÓN SOCIAL

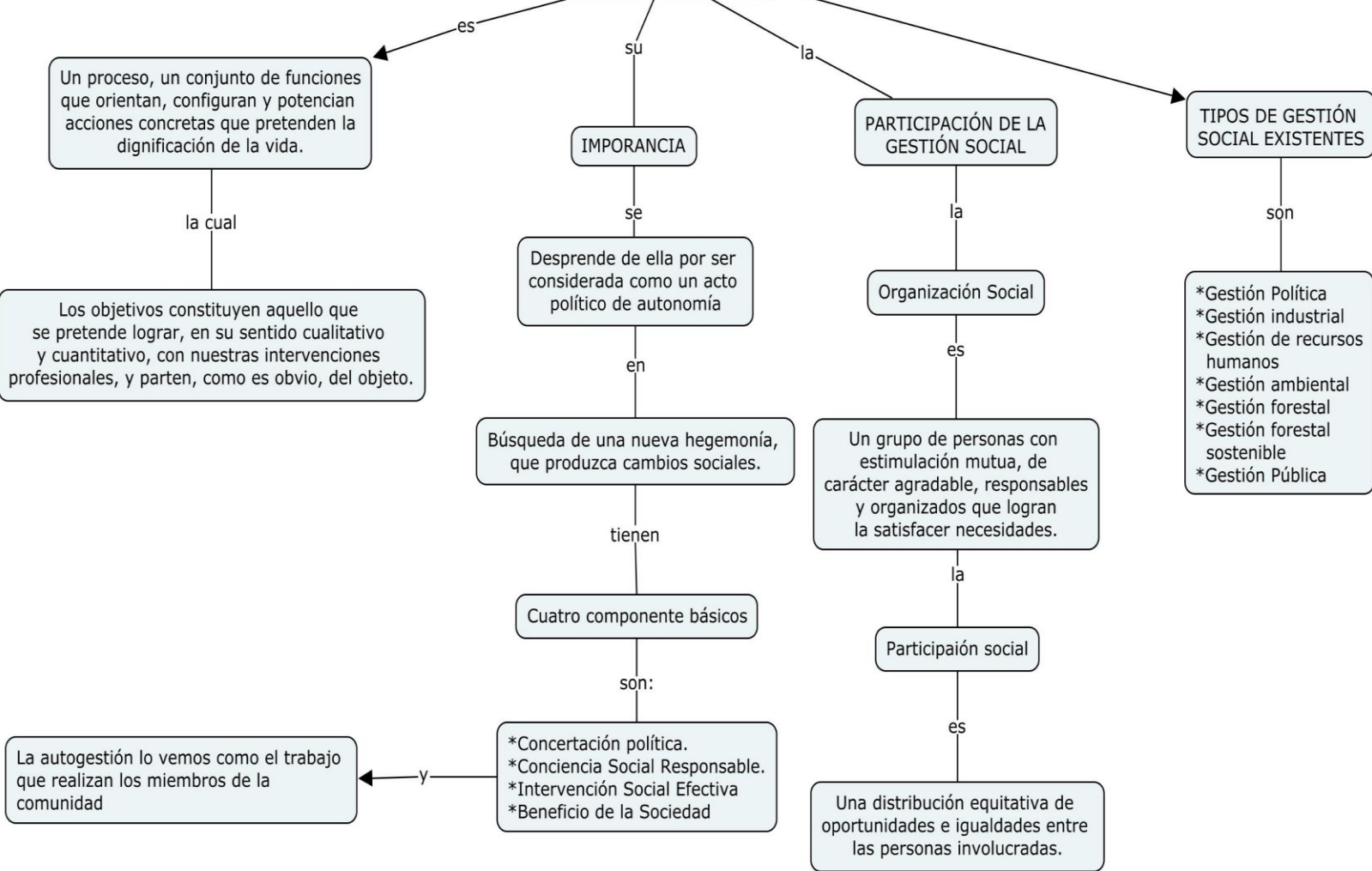

GESTIÓN SOCIAL COMO MECANISMO DE LA IMPLEMENTACIÓN DE POLÍTICAS PÚBLICAS

NATURALEZA DE LAS POLÍTICAS PÚBLICAS

es

La concepción neoliberal de las políticas sociales las considera un medio para alcanzar el bienestar, la justicia y la igualdad de oportunidades.

la cual

Las políticas sociales tienen como finalidad esencial la reproducción de la fuerza de trabajo; y el desarrollo de la intervención económica del Estado tiene como eje principal la gestión de la fuerza de trabajo como mercancía particular.

ORIGEN Y CONCEPTO DE POLÍTICAS PÚBLICAS

la

Política Pública

es el

Conjunto de las medidas puestas en funcionamiento para corregir esos efectos perversos del sistema económico.

el

Poder en la sociedad humana es la capacidad que tiene un individuo o grupo social de tomar decisiones que afecten las actividades de otros individuos o grupos, según los intereses y la voluntad de quien dispone de esa capacidad.

EL PODER Y EL ESTADO

el

Poder tiene un conjunto de mecanismos para filtrar, poner orden, racionalizar y dar coherencia a esa masa de presiones y demandas.

el

Estado es un conjunto de instituciones que materializan el poder global existente en una sociedad.

LA RELACIÓN DE GESTIÓN SOCIAL CON LA POLÍTICA PÚBLICA

los

Problemas sociales son carencias o déficits existentes en un grupo

por lo tanto

Todo programa social debe nacer a partir de un problema, cuya solución implica la definición de uno o más objetivos específicos de impacto

y

Su logro se persigue a través de la producción y distribución de productos.

EL TRABAJO SOCIAL Y LAS POLÍTICAS PÚBLICAS

las

La relación existente entre el desarrollo de la acción social estatal y el de la profesión de trabajo social es compleja

porque

La institucionalización de las políticas sociales responde a la modernización del Estado como condición

y

Consecuencia del desarrollo de las fuerzas productivas y de las formas de relacionamiento de las clases sociales

????

Creemos que éste es uno de los caminos por el cual el Trabajador Social puede desarrollar "investigación-acción"; y que las políticas sociales son un tema apropiado para ese tipo de búsqueda.