

**Nombre del alumno:**

Valentin perez Escalante

**Nombre del profesor:**

Lic. Ludby Isabel Ortiz Pérez

**licenciatura:**

Enfermería “c” 9no cuatrimestre semiescolarizado.

**Materia:**

Administración y evaluación en los servicios de enfermería.

**Nombre del trabajo:**

Mapa Conceptual del tema:

“Administración Estratégica de los servicios de Enfermería.

Frontera Comalapa, Chiapas a 25 de junio del 2021.

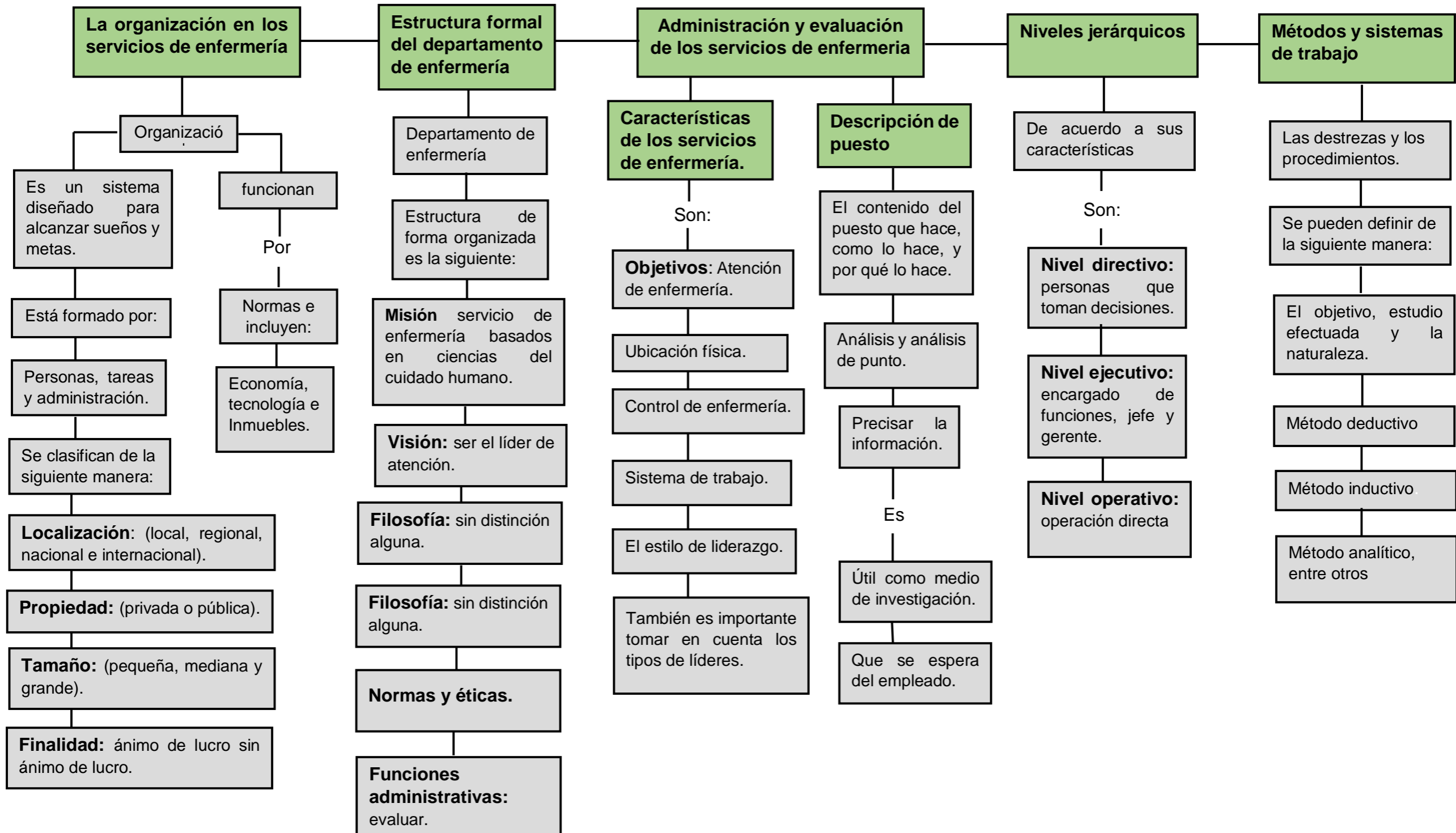

**La organización en los servicios de enfermería**

**Organización**

Es un sistema diseñado para alcanzar sueños y metas.

Está formado por:

Personas, tareas y administración.

Se clasifican de la siguiente manera:

**Localización:** (local, regional, nacional e internacional).

**Propiedad:** (privada o pública).

**Tamaño:** (pequeña, mediana y grande).

**Finalidad:** ánimo de lucro sin ánimo de lucro.

funcionan

Por

Normas e incluyen:

Economía, tecnología e Inmuebles.

**Estructura formal del departamento de enfermería**

Departamento de enfermería

Estructura de forma organizada es la siguiente:

**Misión** servicio de enfermería basados en ciencias del cuidado humano.

**Visión:** ser el líder de atención.

**Filosofía:** sin distinción alguna.

**Filosofía:** sin distinción alguna.

**Normas y éticas.**

**Funciones administrativas:** evaluar.

**Administración y evaluación de los servicios de enfermería**

**Características de los servicios de enfermería.**

Son:

**Objetivos:** Atención de enfermería.

Ubicación física.

Control de enfermería.

Sistema de trabajo.

El estilo de liderazgo.

También es importante tomar en cuenta los tipos de líderes.

**Descripción de puesto**

El contenido del puesto que hace, como lo hace, y por qué lo hace.

Análisis y análisis de punto.

Precisar la información.

Es

Útil como medio de investigación.

Que se espera del empleado.

**Niveles jerárquicos**

De acuerdo a sus características

Son:

**Nivel directivo:** personas que toman decisiones.

**Nivel ejecutivo:** encargado de funciones, jefe y gerente.

**Nivel operativo:** operación directa

**Métodos y sistemas de trabajo**

Las destrezas y los procedimientos.

Se pueden definir de la siguiente manera:

El objetivo, estudio efectuada y la naturaleza.

Método deductivo

Método inductivo

Método analítico, entre otros