Nombre del alumno:

Dulce Zuleyma López Ramírez

Nombre del profesor:

Ludbi Isabel Ortiz

Nombre del trabajo:

Mapa conceptual unidad IV,

Materia:

Enfermería del Adulto

Grado:

6°

Grupo:

"B"

Comitán de Domínguez Chiapas a 01de Agosto de 2021.

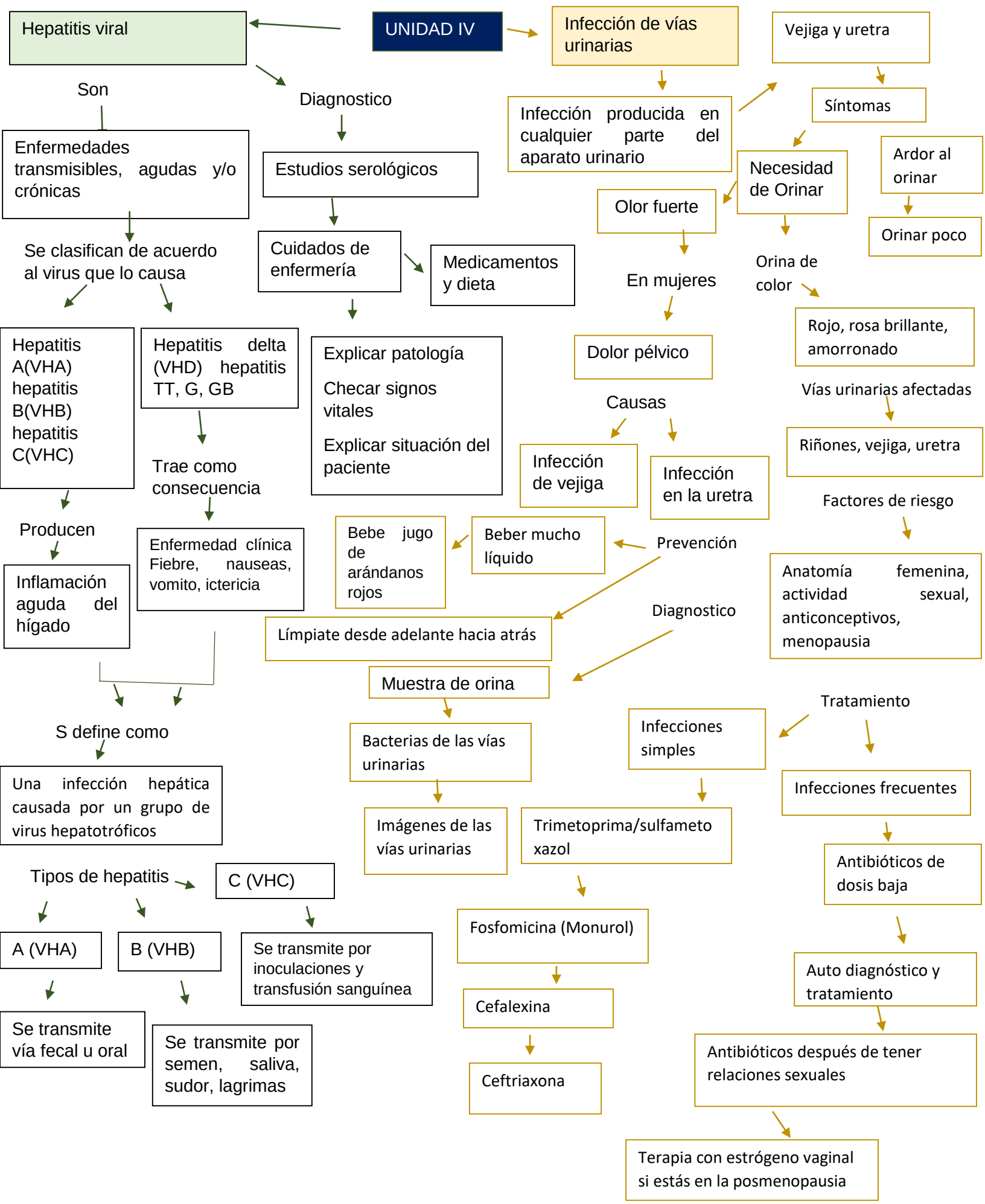
UNIDAD IV
Hepatitis viral
Son
Enfermedades transmisibles, agudas y/o crónicas
Se clasifican de acuerdo al virus que lo causa
Hepatitis A(VHA) hepatitis B(VHB) hepatitis C(VHC)
Producen
Inflamación aguda del hígado
Hepatitis delta (VHD) hepatitis TT, G, GB
Trae como consecuencia
Enfermedad clínica Fiebre, nauseas, vomito, ictericia
S define como
Una infección hepática causada por un grupo de virus hepatotróficos
Tipos de hepatitis
A (VHA)
B (VHB)
C (VHC)
Se transmite vía fecal u oral
Se transmite por semen, saliva, sudor, lagrimas
Se transmite por inoculaciones y transfusión sanguínea
Diagnostico
Estudios serológicos
Cuidados de enfermería
Medicamentos y dieta
Explicar patología
Checar signos vitales
Explicar situación del paciente
Infección de vías urinarias
Infección producida en cualquier parte del aparato urinario
Vejiga y uretra
Síntomas
Necesidad de Orinar
Ardor al orinar
Orinar poco
Olor fuerte
En mujeres
Dolor pélvico
Orina de color
Rojo, rosa brillante, amorronado
Vías urinarias afectadas
Riñones, vejiga, uretra
Causas
Infección de vejiga
Infección en la uretra
Factores de riesgo
Anatomía femenina, actividad sexual, anticonceptivos, menopausia
Prevención
Beber mucho líquido
Bebe jugo de arándanos rojos
Límpiate desde adelante hacia atrás
Diagnostico
Muestra de orina
Bacterias de las vías urinarias
Imágenes de las vías urinarias
Tratamiento
Infecciones simples
Trimetoprima/sulfametoxazol
Fosfomicina (Monurol)
Cefalexina
Ceftriaxona
Infecciones frecuentes
Antibióticos de dosis baja
Auto diagnóstico y tratamiento
Antibióticos después de tener relaciones sexuales
Terapia con estrógeno vaginal si estás en la posmenopausia

Infección de transmisión sexual

Son

Infecciones que transmiten de una persona a otra a través del contacto sexual

Causas

Bacterias, parásitos, hongos y virus

Tipos más comunes

Herpes genital

Gonorrea

VIH/SIDA

VPH, Sífilis

Clamidia, Tricomoniasis

Síntomas

Micción dolorosa

Úlceras genitales en las mujeres

Picazón y flujo vaginal

Tinción de Gran de secreción uretral

Prevención y Factores, Riesgo

Escuelas

Relaciones sexuales con precaución

Micosis

Originada por

Hongos

Habitan en la piel

Afecta a los hombres

La pitiriasis versicolor

Tipos de micosis

Onicomicosis

Comienza

Borde lateral o libre de la uña

Onicomicosis blanca y negra

Afecta la uña

Onicomicosis blanca subungueal proximal

Empieza por el bordee próximo

La candidiasis

Síntomas

Dermatofitosis del cuerpo

Provoca manchas escamosas

Dermatofitosis del cuero cabelludo

Caída del cabello

Pie de atleta

Dolor y picazón en los dedos de los pies

Afecta las mucosas cutáneas

Prevención

Evitar los aerosoles

No utilizar pantalones demasiado apretados

Usar ropa de algodón

Practicar hábitos higiénicos

Secar bien nuestro cuerpo después de ducharnos

Diagnostico

Cultivo de ganglio linfático

Análisis de sangre

Frotis para hongos en esputo

Cuidados

Examen diario de la piel

Evitar el consumo de ácidos, café, cacao, alcohol

Mantenimiento de higiene e hidratación de la piel

Control diario de ingesta

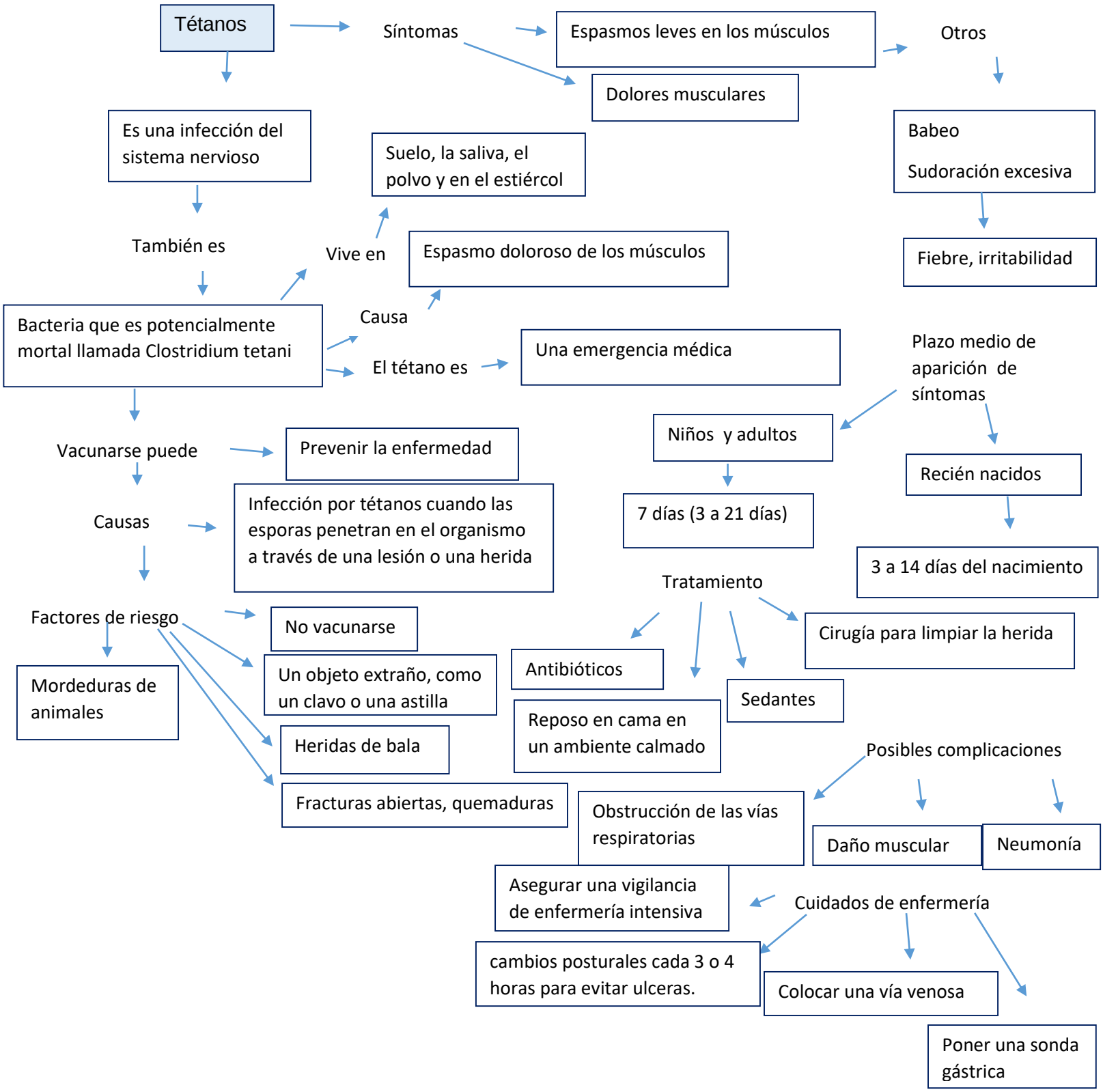
Tétanos
Síntomas
Espasmos leves en los músculos
Otros
Dolores musculares
Es una infección del sistema nervioso
Suelo, la saliva, el polvo y en el estiércol
Babeo
Sudoración excesiva
Fiebre, irritabilidad
También es
Vive en
Espasmo doloroso de los músculos
Bacteria que es potencialmente mortal llamada Clostridium tetani
Causa
El tétano es
Una emergencia médica
Plazo medio de aparición de síntomas
Niños y adultos
7 días (3 a 21 días)
Recién nacidos
3 a 14 días del nacimiento
Vacunarse puede
Prevenir la enfermedad
Causas
Infección por tétanos cuando las esporas penetran en el organismo a través de una lesión o una herida
Tratamiento
Cirugía para limpiar la herida
Antibióticos
Sedantes
Reposo en cama en un ambiente calmado
Factores de riesgo
No vacunarse
Mordeduras de animales
Un objeto extraño, como un clavo o una astilla
Heridas de bala
Fracturas abiertas, quemaduras
Posibles complicaciones
Obstrucción de las vías respiratorias
Daño muscular
Neumonía
Asegurar una vigilancia de enfermería intensiva
Cuidados de enfermería
cambios posturales cada 3 o 4 horas para evitar ulceras.
Colocar una vía venosa
Poner una sonda gástrica