



UNIVERSIDAD DEL SURESTE
SAN CRISTOBAL DE LAS CASAS, CHIPAS

TRABAJO SOCIAL Y GESTION COMUNITARIA

NOVENO CUATRIMESTRE

TITULO:

MAPA MENTAL “CONDICIONES DE TRABAJO”

MATERIA:

ETICA Y LEGISLACION

CATEDRATICO:

CINTHYA LAURA ROSSETTE GARCIA

ALUMNA:

STEPHANIE DE JESUS GONZALEZ MORALES

CORREO:

stheffgonzalez77@gmail.com

FECHA:

16/06/2021

CONDICIONES DE TRABAJO

Jornada de trabajo



2. jornada nocturna

1. jornada diurna

3. jornada mixta



Capacitación y adiestramiento

Enseñanza de conocimientos a desempeñar en su trabajo



Apoyo económico para continuar con los estudios

Apoyo a estudios

Pago adicional al salario



Reparto de utilidades

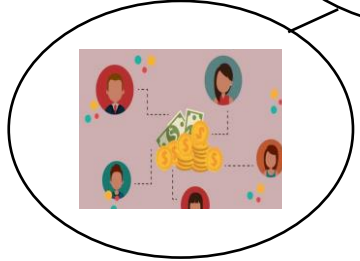

Finiquito

Termino de la relación laboral



aguinaldo



Recibir 15 días de salario antes del 20 de dic.

Vacaciones y prima vacacional



Es un derecho tener vacaciones

Días de descanso



Días festivos no se trabaja

