

**MAPA CONCEPTUAL.
GESTIÓN SOCIAL.**

**MATERIA: GESTIÓN DEL TRABAJO
SOCIAL.**

LIC. LIKZA HALLY ROBLERO MUÑOZ.

PRESENTA:

LISBETH PÉREZ LÓPEZ.

**LICENCIATURA: TRABAJO SOCIAL Y GESTIÓN
COMUNITARIA.**

CUATRIMESTRE: NOVENO.

GRUPO: "A".

FRONTERA COMALAPA, CHIAPAS; A 12 DE JUNIO DE 2021.

Gestión social

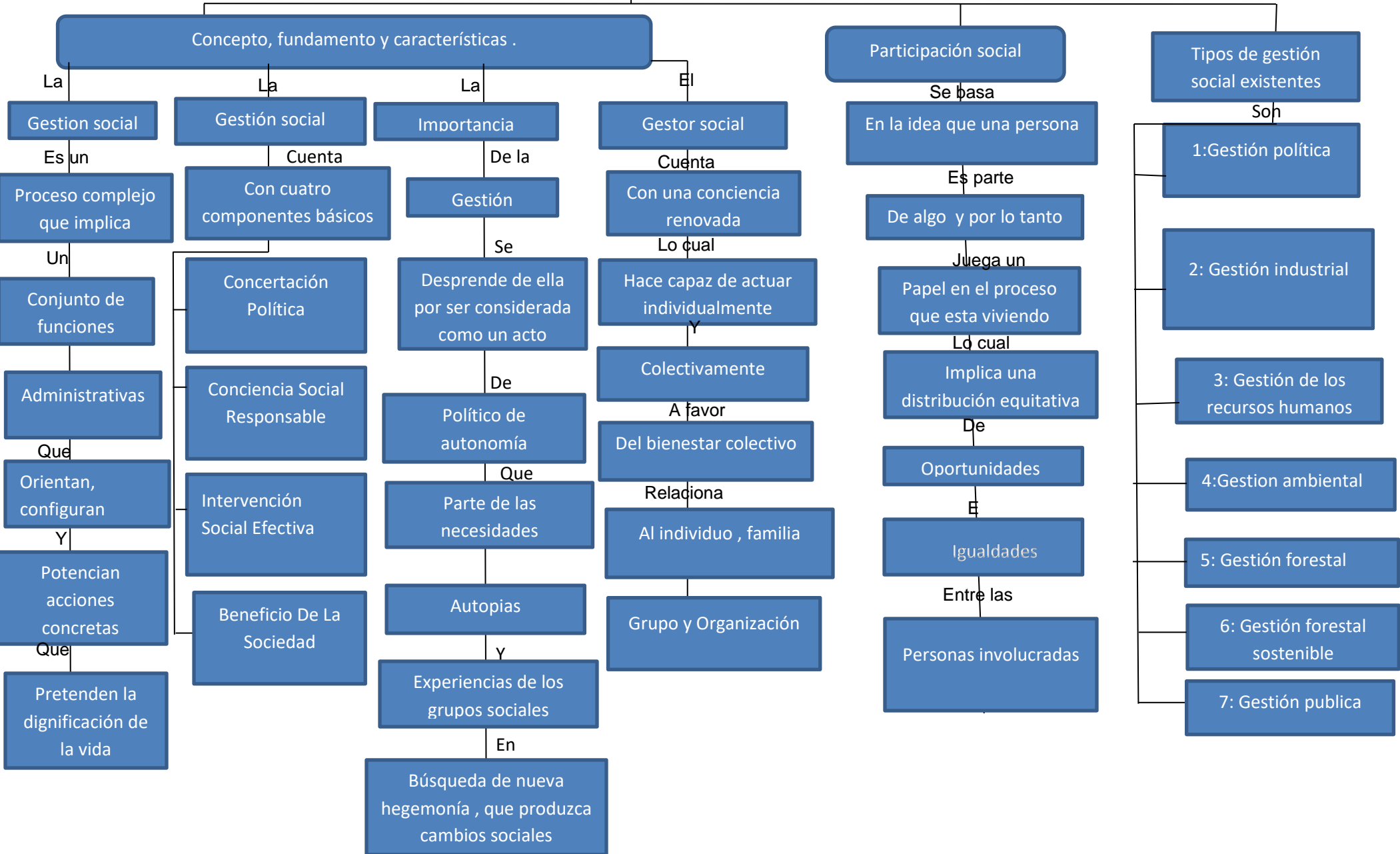

Gestión social como mecanismo de la implementación de políticas públicas

Naturaleza de las políticas públicas

La

Concepción neoliberal

De Las

Políticas sociales

Las

Considera un medio

Para

Alcanzar

El

En

Este sentido

Sun función

Gravita

En la

Redistribución

De

Ingresos

Que

Permita

Bienestar

La

Justicia

Y la

Igualdad

De

Oportunidades

Compensar las desigualdades sociales

Generadas

Generadas en el carácter contradictorio del desenvolvimiento del sistema capitalista

Origen y concepto de Políticas Publicas

Las

Políticas sociales

Emergen

Del Estado Capitalista

Y

Constituyen un capitulo

De La

Ciencia Política

El poder y el estado

El

Poder en la sociedad humana

Es La

Capacidad que tiene un individuo

O

Grupo social

De tomar

Tomar decisiones que afecten las actividades

De otros

Individuos

O

Grupos

Según los

Intereses

Y

La voluntad de quien dispone

De esa

Capacidad