

CUADRO SINÓPTICO: UNIDAD IV

“ANTECEDENTES DEL TRABAJO SOCIAL EN MÉXICO”

TRABAJO SOCIAL EN MÉXICO

LIC. RAMIRO ROBLERO MORALES

PRESENTA LA ALUMNA:

JENNIFER LIZBETH AGUILAR SOLIS

**6TO CUATRIMESTRE GRUPO “A” TRABAJO SOCIAL Y GESTIÓN
COMUNITARIA.**

FRONTERA COMALAPA CHIAPAS

27 DE JULIO DEL 2021



CUADRO SINÓPTICO

UNIDAD IV

**“ANTECEDENTES DEL TRABAJO
SOCIAL”**

TRABAJO SOCIAL EN MÉXICO





ANTECEDENTES DEL TRABAJO SOCIAL

La idea de un Trabajo Social en México 1920-1933.

En esta etapa, las condiciones de reconstrucción social y económica del momento posrevolucionario, hacen necesario crear diversos mecanismos institucionales para mejorar las condiciones sociales de vida de núcleos mayoritarios de la población.

Enfocados

Prioritariamente a los rubros de Educación, Salubridad y Beneficencia Pública, que posteriormente va a denominarse Asistencia Social.

Sin embargo

Precisamente por las condiciones todavía complejas de la vida cotidiana de México dadas por la inestabilidad política y social de la post-revolución.

En este periodo el Trabajo Social

Es una idea sustentada en prácticas y acciones orientadas a compartir el funcionamiento a las diversas instancias de lo social, sin un reconocimiento profesional, sin un marco disciplinar, sin un cuerpo metodológico que guíe la acción y con la carencia de un perfil profesionalizado.

Antecedentes en el Área Educativa

Dentro del área de Educación

El acontecimiento más relevante de la década de los veinte es la creación de la Secretaria de Educación Pública en 1921, bajo la dirección de José Vasconcelos, marcó la pauta para cristalizar el compromiso revolucionario de llevar la Educación a todos los rincones del país.

Dentro de los esfuerzos estatales para brindar educación

Se habilitó a los maestros rurales para realizar la obra educativa y las labores sociales, pero, de acuerdo a la extensa obra programada, es necesario un cuadro profesional para apoyar las labores de trabajo comunitario.



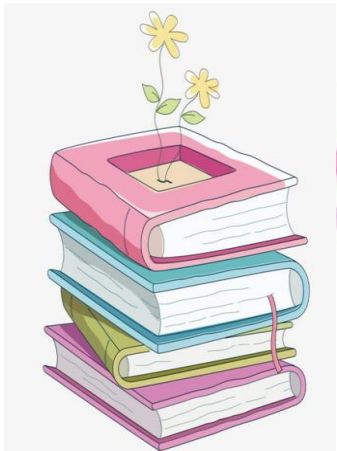

Antecedentes en el Área de Salubridad

En el aspecto de Salubridad los lineamientos posrevolucionarios van a ser guiados por la máxima de extender el derecho a la salud entre las mayorías más necesitadas del país, por lo que sus objetivos y las acciones estatales son coordinadas para extender los beneficios de Salud e Higiene hacia las zonas urbanas, pero también de las zonas rurales de la República Mexicana.

Departamento de Salubridad Pública

Impulsó a las Campañas Sanitarias, los Servicios de Higiene infantil, creó los Servicios de Higiene Escolar y Dispensarios a lo largo y ancho del territorio nacional, así como también programó tareas de remodelación y ampliación de la infraestructura de salud ya existente.

En el aspecto de Beneficencia, los diferentes gobiernos Post-revolucionarios de esta etapa, inician una paulatina transformación del sentido y enfoque tradicional de la Beneficencia Pública es decir, su carácter paternalista y conmiserativo, es tratado de sustituir por una concepción que implica recibir ayuda social como un derecho de los mexicanos y como una obligación del Estado, pasando a la concepción de Asistencia Social.

Antecedentes en el Área de Beneficencia.

En 1926

Por decreto presidencial, la Beneficencia Pública se constituye como un órgano directriz dentro del aparato estatal posrevolucionario y se convierte en una instancia pública, sin participación religiosa o de otro tipo, y además se construye una institucionalidad sólida y un marco programático que buscan dar servicios, beneficios y atención social.

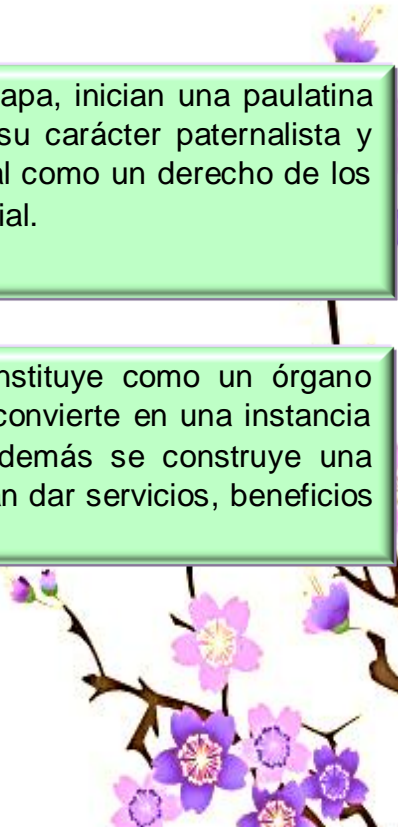



Aparición de la carrera de Trabajo Social en México 1933

Surge ligado estrechamente a la expansión y modernización del Estado posrevolucionario, fundamentalmente por las urgencias requeridas por la matriz social del mismo para consolidar un marco institucional que concretizara las demandas sociales de la revolución.

Por ello

De acuerdo a los antecedentes del Trabajo Social en México, se puede afirmar que desde los inicios de la década de los 20's y hasta 1933, las instituciones relacionadas con las áreas sociales se van a dar a la tarea de capacitar personal para planear y realizar actividades de atención social, de ayuda al necesitado y en tareas auxiliares para otros profesionales inmersos en las áreas sociales, en especial a los médicos, profesores y abogados

Desarrollo Histórico del Trabajo Social en México. 1934 - 1982

El Estado posrevolucionario es sin duda una herencia política y social del movimiento revolucionario de 1910 que reivindicó las aspiraciones sociales de los sectores mayoritarios del país y configuró a los Estados Unidos Mexicanos como una república Representativa

Sin embargo

Aun cuando la Constitución General de la República define y otorga al Estado mexicano aquellas características, es importante aclarar que en la realidad concreta el estado posrevolucionario históricamente fue construyendo pilares políticos contradictorios con los diseños de las leyes fundamentales

Acción social y sus características actuales, entre las importantes se mencionan los siguientes:

- Estado Corporativo
- Estado Centralista
- Estado Presidencialista
- Partido de Estado



Legitimación Profesional del Trabajo Social en México. 1934-1940.

Constituye el periodo en el que se concretiza una parte importante del programa social inspirado en los ideales del Constituyente de 1917. Sobresalla y sintetizaba lo realizado por este régimen, la concepción que otorgaba al Estado Social un papel activo en la transformación y reconstrucción económica, política y social del país.

El gobierno Cardenista

Se caracterizó por la aplicación de políticas de orientación social, que marcaron un parte aguas en la historia post revolucionaria de México, y que profundizaron la construcción de una matriz pública que generó numerosas instituciones sociales.

El Desarrollismo y la Tecnificación del Trabajo Social en México. 1940-1970

El período que abarca de 1940 a 1970 en México, contiene diferentes aspectos internos, políticas y lineamientos diversos y componentes sexenales variados. Sin embargo, a pesar de esas notorias diferencias y contradicciones, se puede definir como la etapa en la cual se desarrolla y se consolida el desarrollo capitalista en México

Modelos económicos

Concentraron sus fuerzas en lograr un crecimiento económico acelerado, dejando de lado la constitución y consolidación de un aparato productivo que solventara el contexto económico social del país.

Prácticamente

Los mecanismos y procedimientos económicos de este heterogéneo y complejo período, lograron un significativo crecimiento económico, sin embargo, "sus beneficios no fueron distribuidos de manera equitativa entre la población, provocando que una gran parte de ella se quedara al margen de la política social.

El Trabajo Social en México, 1970-1982: Entre la Institucionalización y la Re conceptualización

Movimiento de Re conceptualización del trabajo social no surgió por generación espontánea si no como un esfuerzo orgánico en función de un tiempo, lugar y circunstancias específicas mundiales y con especial referencia a las de nuestro continente en partículas.

