



Alumno: Ramos Pérez Nancy Natividad

Profesor: Lic. Ervin Silvestre Castillo

Nombre del trabajo: Mapa conceptual Unidad I

Licenciatura: Enfermería General

Materia: Prácticas Profesionales

Grado: noveno

Grupo: "B"

Frontera Comalapa, Chiapas a 26 de junio de 2021.

Mapa conceptual: Elementos de anatomía general y topografía.

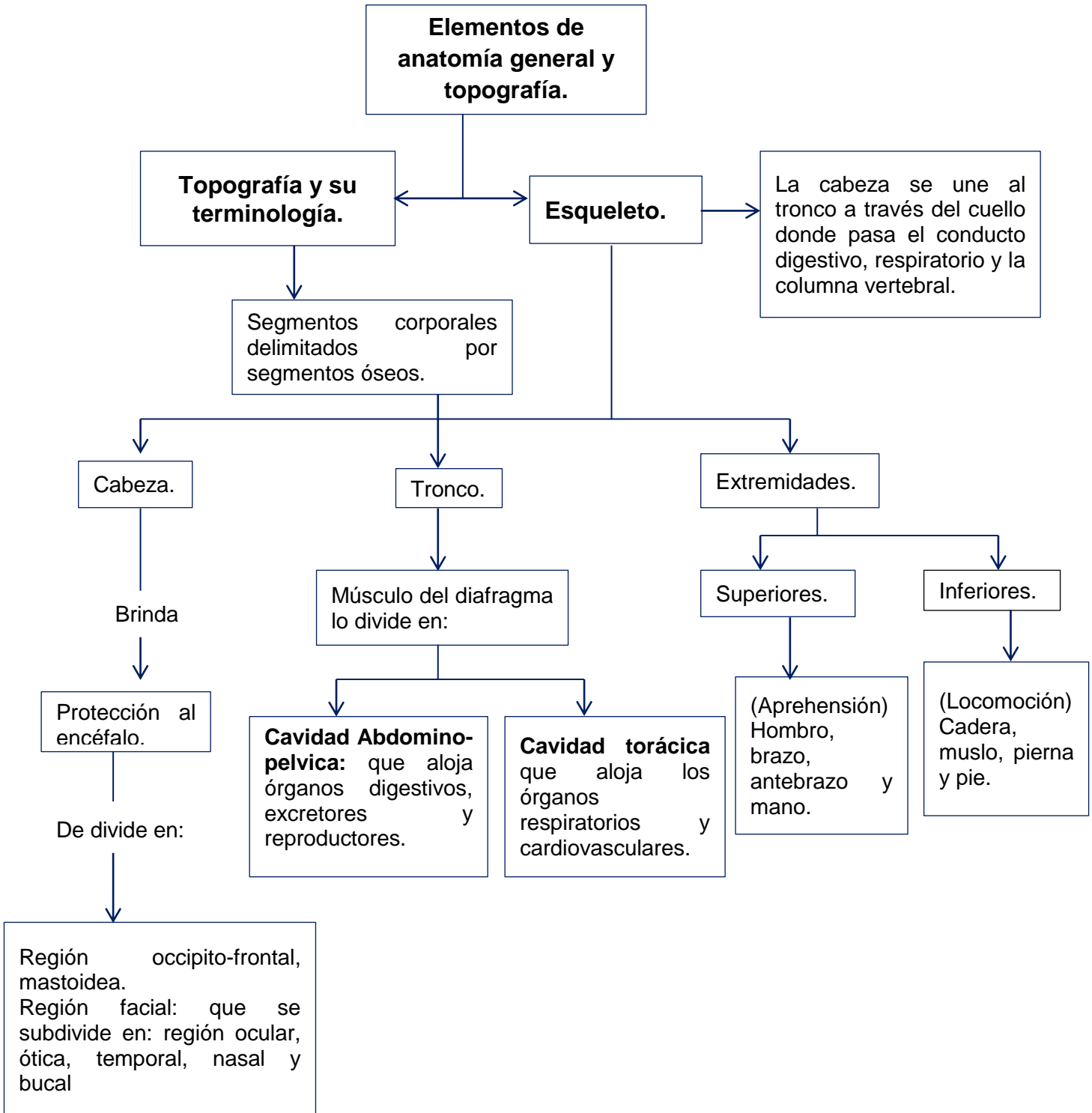

Mapa conceptual: sistema Osteoarticular.

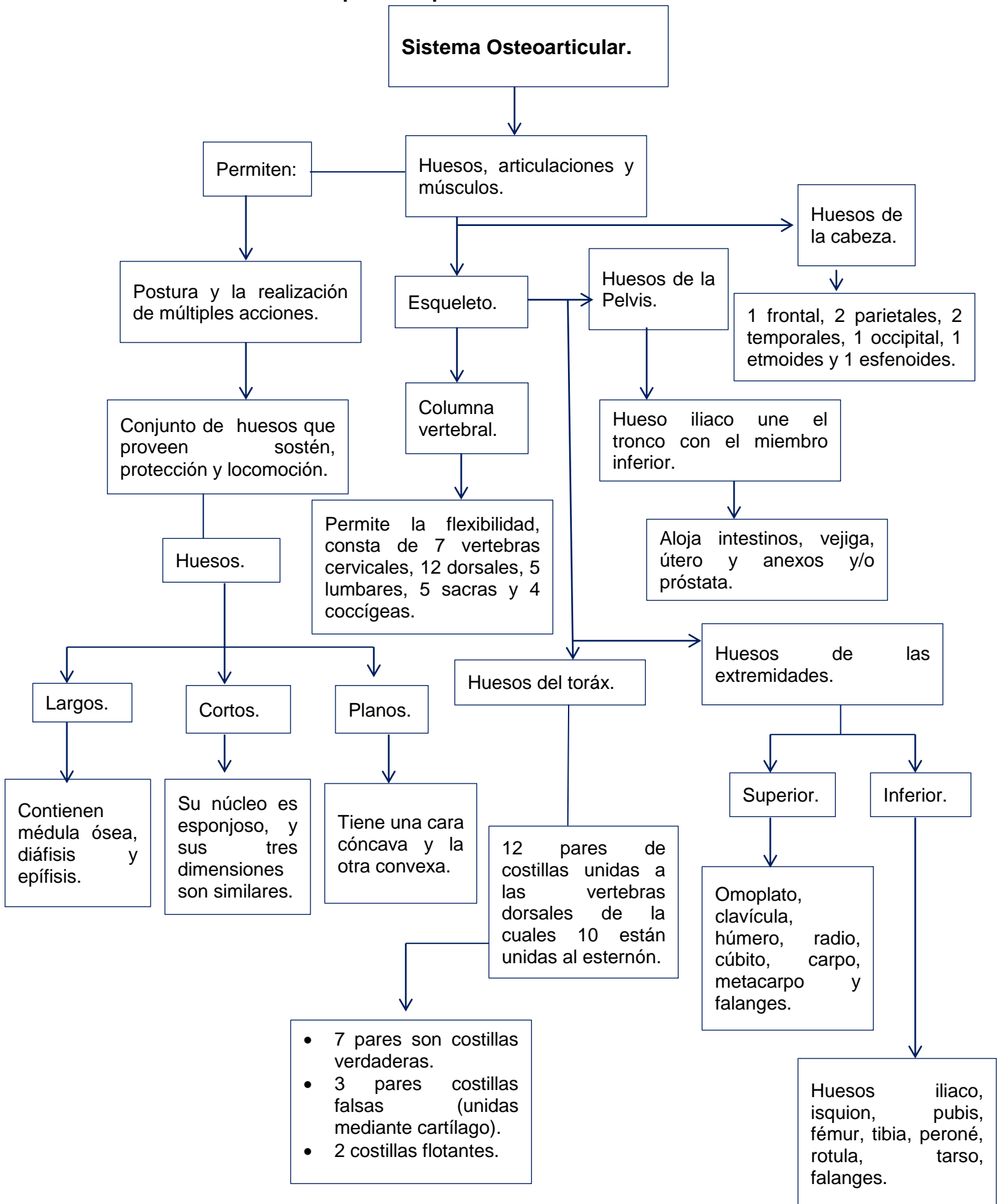

Mapa conceptual: Tejidos, órganos y sistemas.

