NOMBRE DEL ALUMNO: yosmar Emanuel Figueroa Rodríguez

NOMBRE DEL PROFESOR: Alfonso Velásquez

LICENCIATURA: enfermería

MATERIA: enfermería del adulto

CUATRIMESTRE Y MODALIDAD: 6to, semi-escolarizado

NOMBRE Y TEMA DEL TRABAJO:

Mapa conceptual

Frontera Comalapa, Chiapas a 1 de agosto de 2021

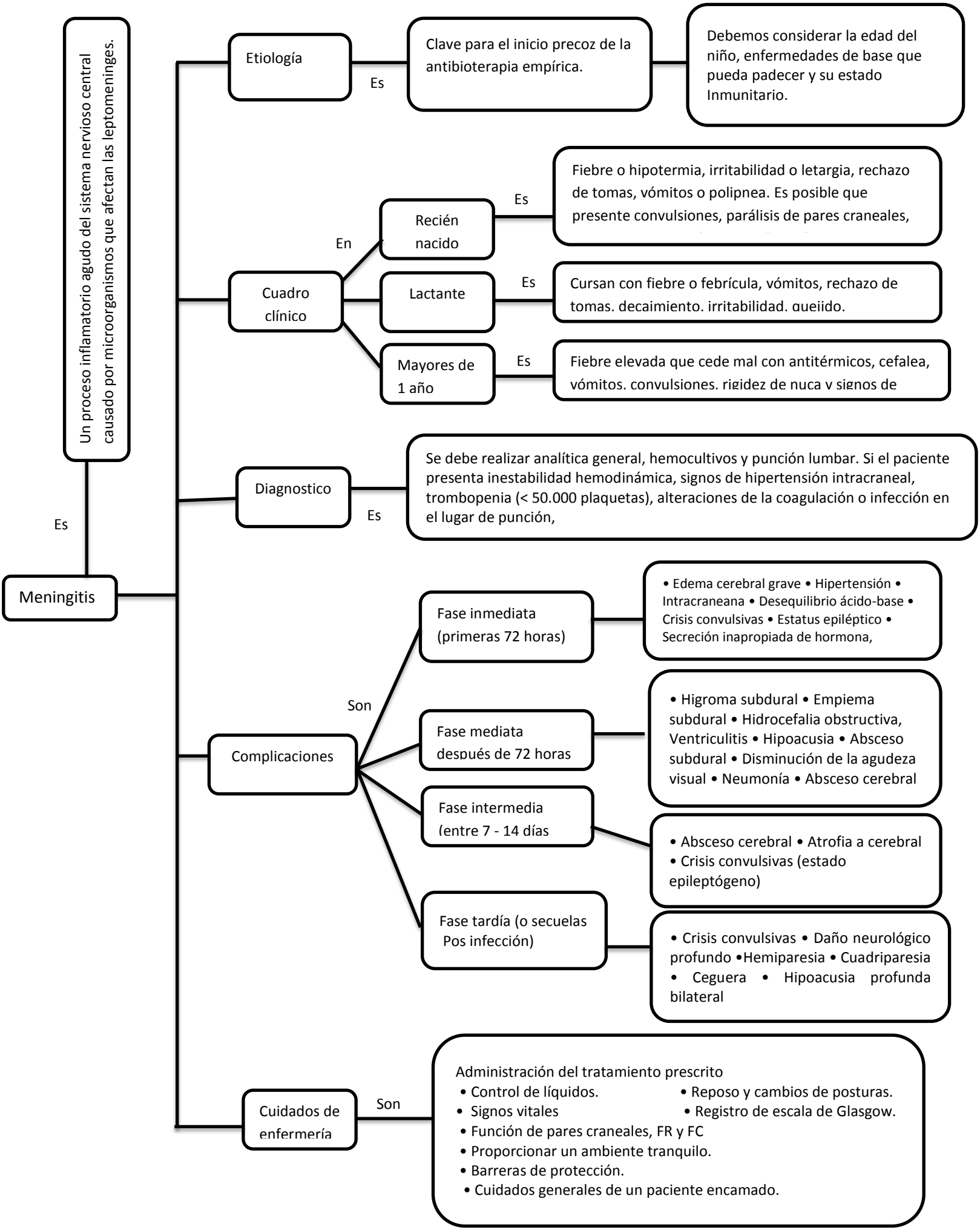
Un proceso inflamatorio agudo del sistema nervioso central causado por microorganismos que afectan las leptomeninges.
Es
Meningitis
Etiología
Es
Clave para el inicio precoz de la antibioterapia empírica.
Debemos considerar la edad del niño, enfermedades de base que pueda padecer y su estado Inmunitario.
Cuadro clínico
En
Recién nacido
Es
Fiebre o hipotermia, irritabilidad o letargia, rechazo de tomas, vómitos o polipnea. Es posible que presente convulsiones, parálisis de pares craneales,
Lactante
Es
Cursan con fiebre o febrícula, vómitos, rechazo de tomas, decaimiento, irritabilidad, quejido,
Mayores de 1 año
Es
Fiebre elevada que cede mal con antitérmicos, cefalea, vómitos, convulsiones, rigidez de nuca y signos de
Diagnostico
Es
Se debe realizar analítica general, hemocultivos y punción lumbar. Si el paciente presenta inestabilidad hemodinámica, signos de hipertensión intracraneal, trombopenia (< 50.000 plaquetas), alteraciones de la coagulación o infección en el lugar de punción,
Complicaciones
Son
Fase inmediata (primeras 72 horas)
• Edema cerebral grave • Hipertensión • Intracraneana • Desequilibrio ácido-base • Crisis convulsivas • Estatus epiléptico • Secreción inapropiada de hormona,
Fase mediata después de 72 horas
• Higroma subdural • Empiema subdural • Hidrocefalia obstructiva, Ventriculitis • Hipoacusia • Absceso subdural • Disminución de la agudeza visual • Neumonía • Absceso cerebral
Fase intermedia (entre 7 - 14 días
• Absceso cerebral • Atrofia a cerebral • Crisis convulsivas (estado epileptógeno)
Fase tardía (o secuelas Pos infección)
• Crisis convulsivas • Daño neurológico profundo •Hemiparesia • Cuadriparesia • Ceguera • Hipoacusia profunda bilateral
Cuidados de enfermería
Son
Administración del tratamiento prescrito
• Control de líquidos.
• Reposo y cambios de posturas.
• Signos vitales
• Registro de escala de Glasgow.
• Función de pares craneales, FR y FC
• Proporcionar un ambiente tranquilo.
• Barreras de protección.
• Cuidados generales de un paciente encamado.