

**Nombre del alumno:**

Ingrid Yasmin García Velázquez

**Nombre del profesor: LIC.**

Eduardo García.

**Licenciatura:**

ENFERMERIA

**Materia:**

Práctica clínica de enfermería.

**Nombre del trabajo:**

MAPA CONCEPTUAL.

Frontera Comalapa, Chiapas a 23 de mayo del 2021.

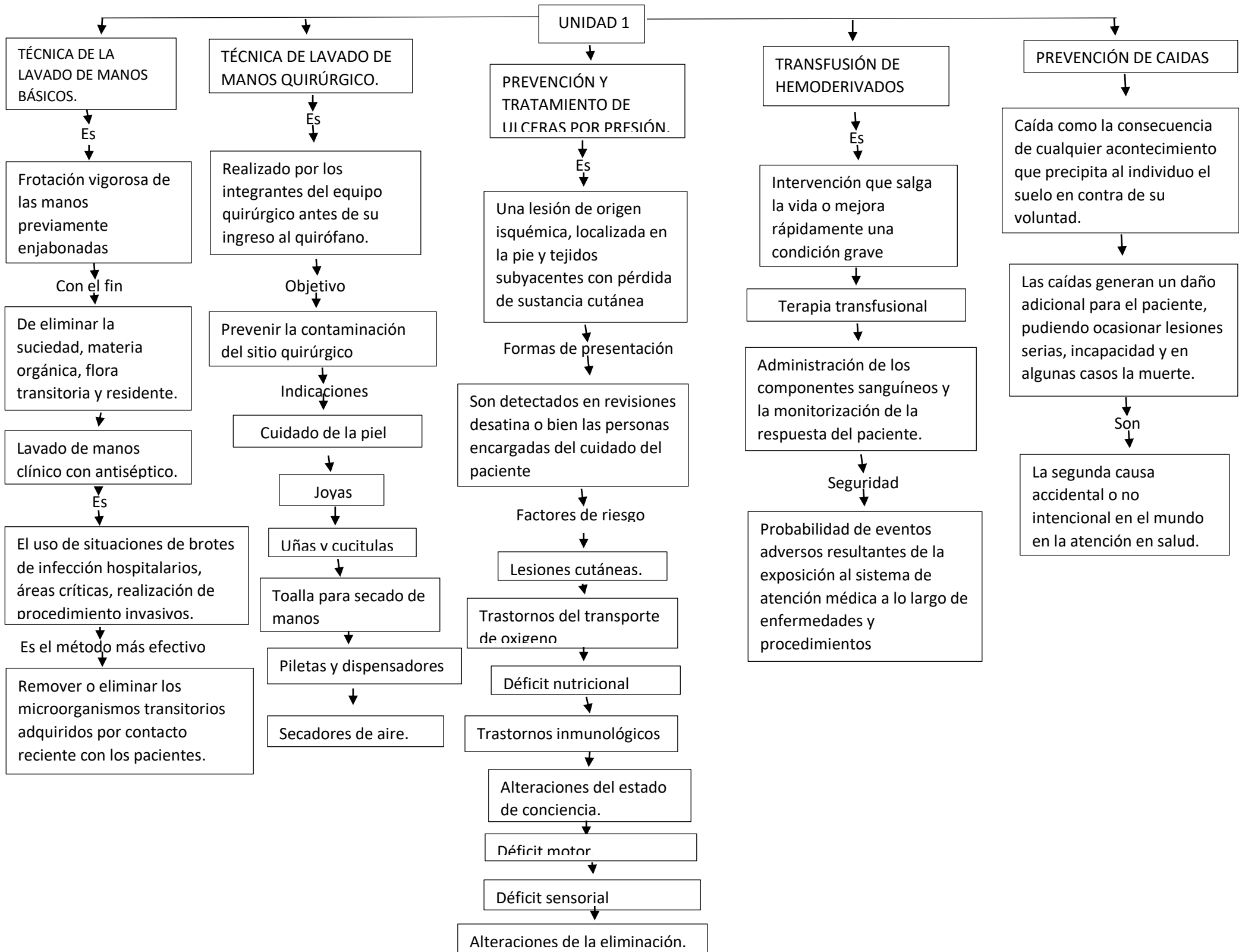

UNIDAD 2

ESTERILIZACIÓN CON VAPOR

Consiste en matar o impactar de manera irreversible todo el microorganismo capaz de reproducirse

Los

Procedimientos que trabajan con vapor de agua saturada se consideran los métodos de esterilización más seguros.

La

Esterilización por vapor es el momento más utilizado para las agujas de acupuntura y otros instrumentos de metal.

Existen 2 tipos

Gravitatorios: ya casi no se utilizan

Pre vacío: el más utilizado en el médico hospitalario

BAÑO DE REGADERA

Es

El baño que se realiza en la ducha cuando la condición del paciente lo permita.

Objetivo

Promover y mantener hábitos de higiene personal.

Eliminar sustancias de desecho y facilitar la transpiración

Activar la circulación periférica y la ejercitación de los músculos

Observar signos patológicos en la piel y estado general de paciente

Proporcionar comodidad, confort y bienestar.

Los

Materiales: toalla, toallitas, jabonera con jabón, silla, camión o pijama, silla de ruedas si es necesario y shampoo

PREPARACIÓN DE SOLUCIONES INTRAVENOSA

La preparación y dispensación de las MIV deben cumplir con las siguientes condiciones:

Cumplir con los requisitos farmacotéticos adecuados al paciente

Ser terapéuticamente adecuados a cada paciente en particular.

Tener la identificación del paciente y del contenido con datos de conservación

Realizar en conjunto con el equipo de salud.

Medicamento a utilizar

Dosis (estandarizada o personalizada) v frecuencia

La

Orden es recibida por el farmacéutico que evalúa la dosis, la frecuencia y las interacciones

INTERVENCIONES Y RESULTADOS DE PROCESO DE PREPARACIÓN DE SOLUCIONES INTRAVENOSA

Es

Desarrollar políticas o procedimientos para una administración precisa y segura de medicamentos

Dirigir esfuerzos para la construcción de una cultura de seguridad orientada al paciente.

Establecer un plan estructurado para implantar de forma organizada y efectiva.

Implantar controles en los procedimientos de trabajo para detectarlos antes de que lleguen al paciente

Realizar cambios en los procedimientos de trabajo.

Aplicar los principios científicos de forma lógica.

REGISTRÓ DE OBSERVACIONES DE ENFERMERÍA.

Es

Documento donde debemos registrar las incidencias que se producen en la asistencia al paciente

Esta

Hoja estará integrada por lo sig.

Identificación-localización

Fecha/hora

Observaciones/firma