

Nombre del alumno:

Erika Yatziri Castillo Figueroa

Nombre del profesor:

Cindy de los santos candelaria

Licenciatura:

Enfermería 6to Cuatrimestre

Materia:

Patología del adulto

Nombre del trabajo:

Mapa conceptual del tema:

“APENDICITIS ”

APENDICITIS AGUDA

Es la inflamación del apéndice cecal o vermiforme, que inicia con obstrucción de la luz apendicular, lo que trae como consecuencia un incremento de la presión intraluminal por el acumulo de moco asociado con poca elasticidad de la serosa

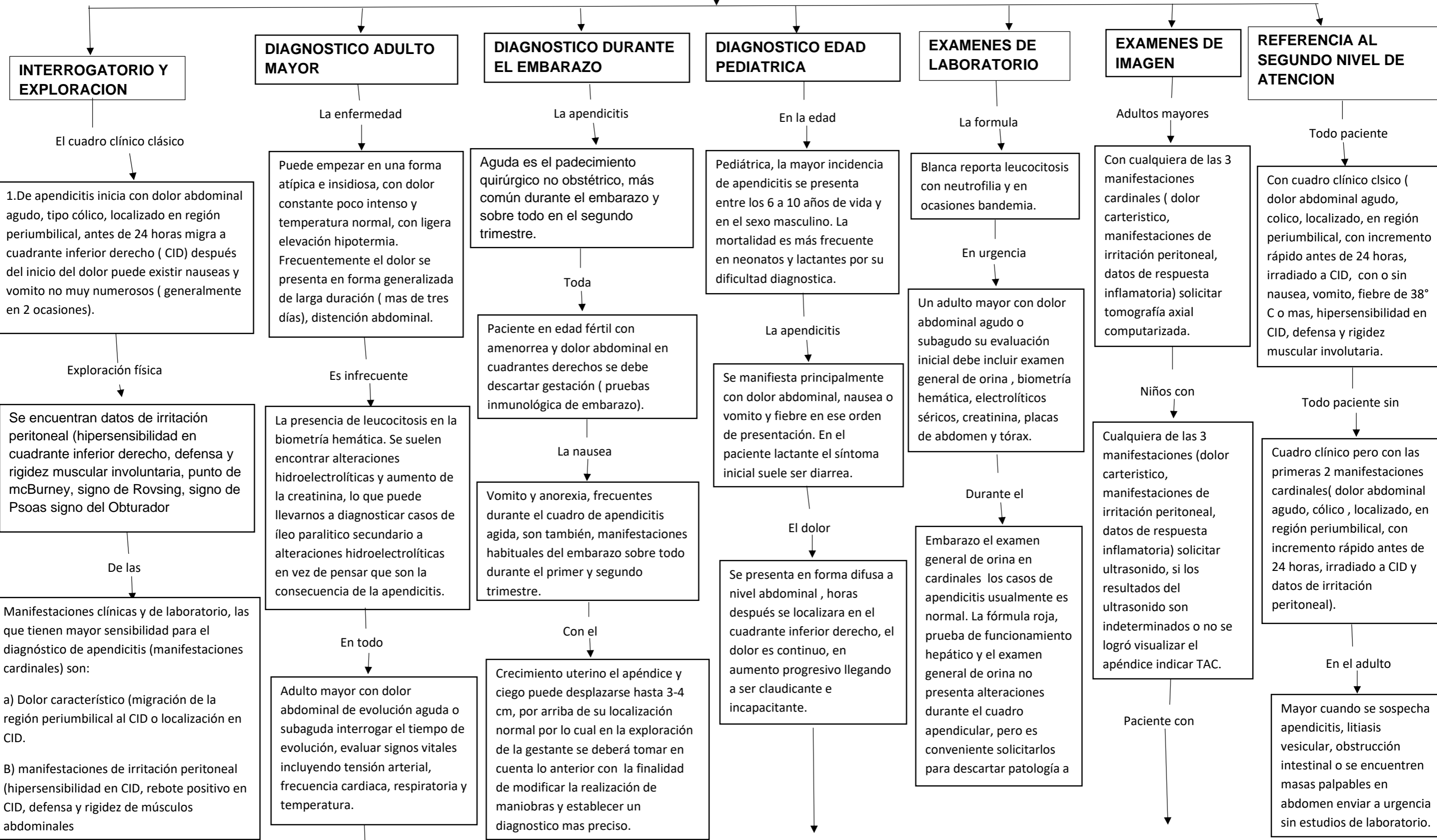

En los



Adultos mayores la perforación puede ocurrir antes, y como la evolución es subagudo y el dolor puede ser de menor intensidad, generalmente acuden a atención medica en forma mas tardía.

La mayor



Frecuencia de enfermedades crónico generativas, cuadro clínico subagudo y generalmente atípico y la tendencia a la perforación mas temprana ensombrecen el pronostico.

El vomito



Aparece habitualmente después de la presentación del dolor, y suele ser de contenido gastro alimentario. Se refiere que la nausea y el vomito puede proceder al dolor abdominal en caso de que el cuadro apendicular sea retro cecal ascendente(15%) en muchas ocasiones manifiesta anorexia desde el inicio de los síntomas.

La fiebre



Habitualmente no es alta(menos de 38.5 grados). En multiples ocasiones el paciente puede cursar afebril.

Dolor abdominal agudo periumbilical o en cuadrante inferior derecho con sospecha o diagnóstico de embarazo realizar ultrasonido obstétrico para confirmar embarazo y edad gestacional. De confirmarse la gestación requiere valoración inmediata en conjunto por el crecimiento uterino.