

Nombre del alumno:

Lorena Marisela Vázquez Gómez.

Nombre del profesor:

Lic. Ervin silvestre castillo.

Licenciatura:

Enfermería.

Materia:

Prácticas profesionales.

Nombre del trabajo:

Mapa conceptual:

“Elementos de anatomía general y topografía”

ELEMENTOS DE ANATOMIA GENERAL Y TOPOGRAFIA

La

Anatomía topográfica

Comprende el estudio de los segmentos corporales, dividiendo al cuerpo en regiones delimitadas por los relieves corporales óseos.

Y

Divide el cuerpo humano en tres zonas principales

Cabeza.

Tronco.

Extremidades.

Regiones de la Cabeza

Cráneo

Cara

Regiones profundas de la cara.

Región infra temporal o cigomática

Región pterigopalatina.

La boca se conoce como región oral

La lengua se conoce como región lingual

La parte debajo de la lengua es Región sublingual

la faringe se denomina Región faríngea

La cara o región facial abarca la mitad inferior de la cabeza a partir de debajo de las orejas.

Regiones superficiales de la cara son;

Desde la frente a la parte posterior del cráneo comprende la región occipitofrontal

Toda la superficie correspondiente al musculo temporal abarca la región temporal

La apófisis mastoides se conoce como la Región mastoidea

Las cejas se conocen como la región superciliar y de los senos frontales y la región base del cráneo

Los ojos se conocen como la región ocular.

Las orejas se conocen como la región auricular o región ótica

La nariz se conoce como la región nasal.

Las mejillas abarcan la Región geniana o región bucal

La parte posterior de la mejilla se denomina como Región mase terina

Los labios abarcan región labial

Barbilla se conoce como región barbilla

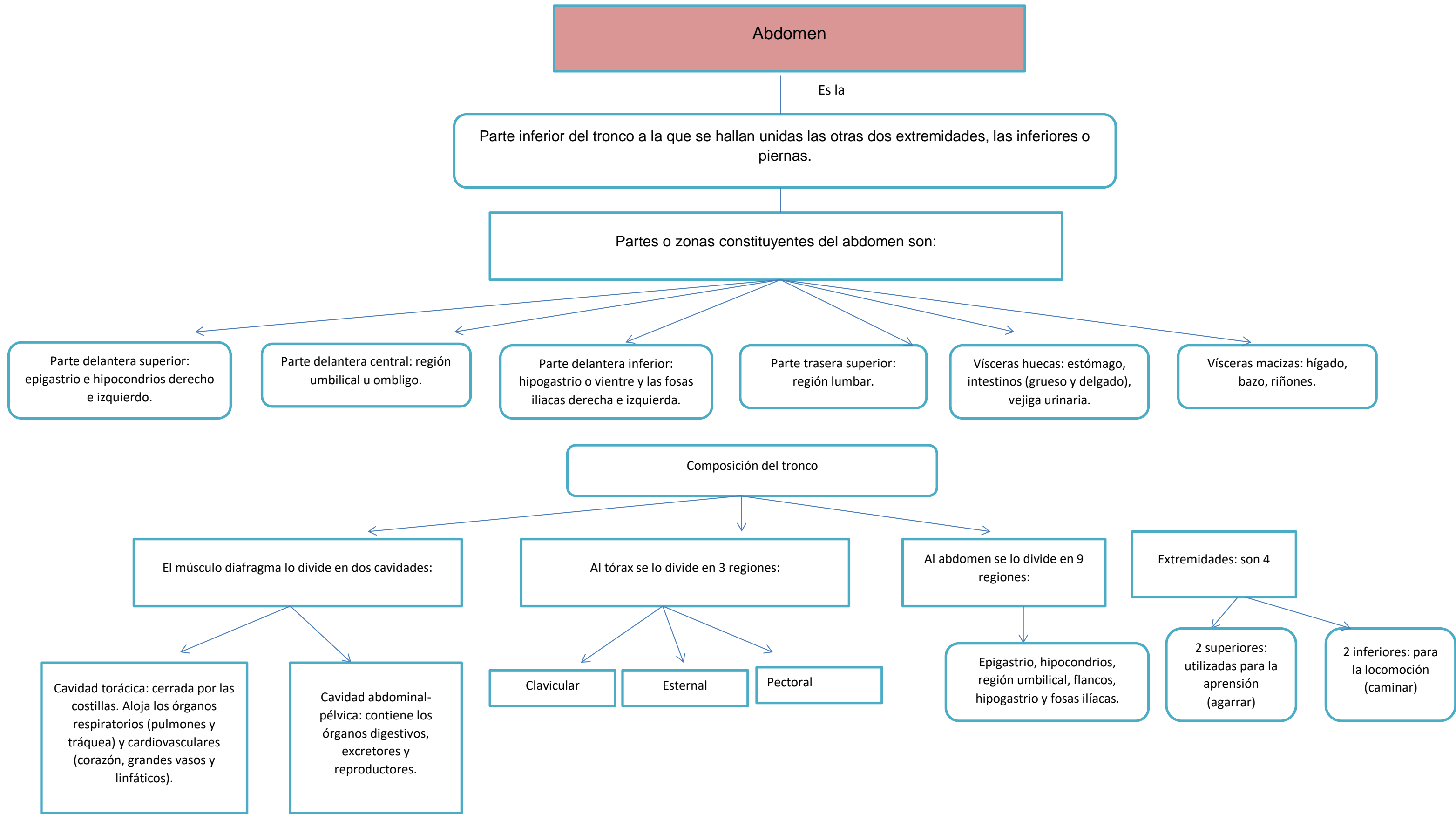

Abdomen

Es la

Parte inferior del tronco a la que se hallan unidas las otras dos extremidades, las inferiores o piernas.

Partes o zonas constituyentes del abdomen son:

Parte delantera superior: epigastrio e hipocondrios derecho e izquierdo.

Parte delantera central: región umbilical u ombligo.

Parte delantera inferior: hipogastrio o vientre y las fosas iliacas derecha e izquierda.

Parte trasera superior: región lumbar.

Vísceras huecas: estómago, intestinos (grueso y delgado), vejiga urinaria.

Vísceras macizas: hígado, bazo, riñones.

Composición del tronco

El músculo diafragma lo divide en dos cavidades:

Cavidad torácica: cerrada por las costillas. Aloja los órganos respiratorios (pulmones y tráquea) y cardiovasculares (corazón, grandes vasos y linfáticos).

Cavidad abdominal-pélvica: contiene los órganos digestivos, excretores y reproductores.

Al tórax se lo divide en 3 regiones:

Clavicular

Eternal

Pectoral

Al abdomen se lo divide en 9 regiones:

Epigastrio, hipocondrios, región umbilical, flancos, hipogastrio y fosas ilíacas.

Extremidades: son 4

2 superiores: utilizadas para la aprensión (agarrar)

2 inferiores: para la locomoción (caminar)

Sistema esquelético.

