

Alumno:

Yazmin Ku Robledo

Profesor:

Ludbi Isabel Ortiz

Nombre del trabajo:

Concepto de gerontología

Licenciatura:

Enfermería

Materia:

Enfermería Gerontogeriatrica

Grado:

6° cuatrimestre

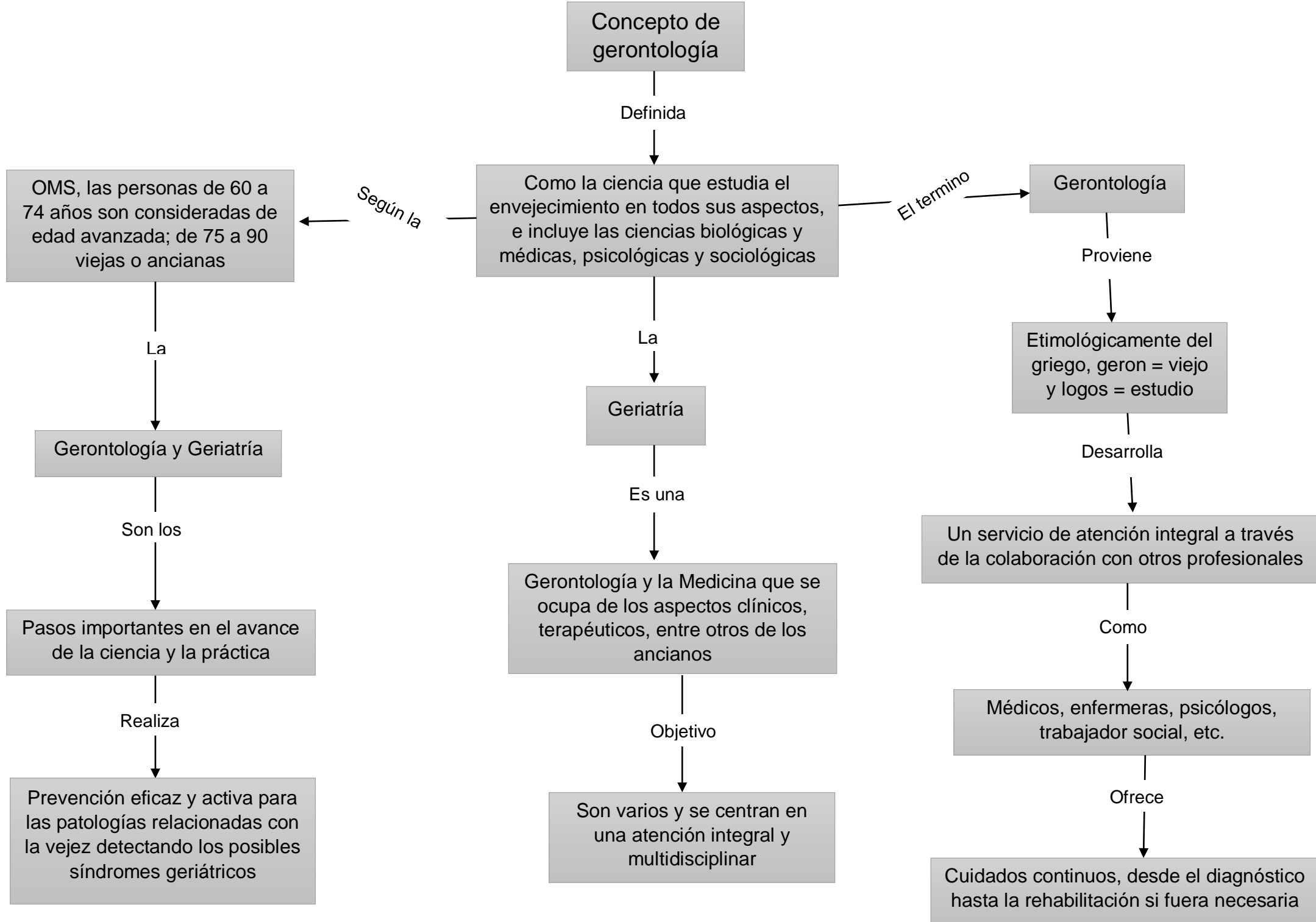

Aspectos generales en la atención al paciente geriátrico.
Valoración geriátrica

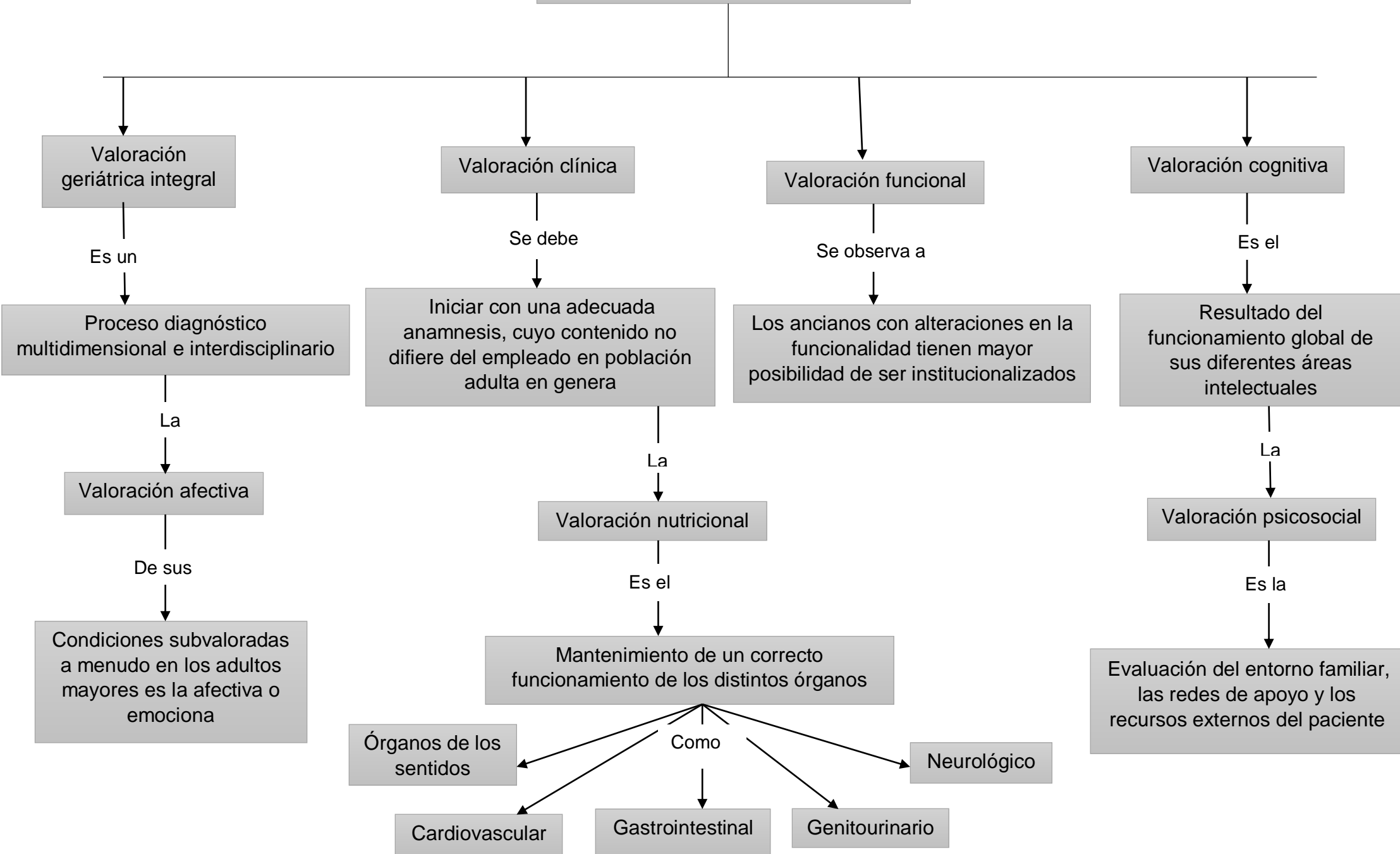

Demografía del envejecimiento

Es una

Características más destacadas en la dinámica reciente de la población del Estado de México

Las

Proyecciones de Población que elabora el Conapo

La

Población en edad de trabajar

En el

2017 la población adulta mayor (65 años o más) asciende a poco más de 8 millones de personas

Es de

(15 a 64 años de edad) deberá sostener el peso de un numeroso conjunto de personas retiradas de la vida laboral

Aspecto físico

El criterio

Considerar que una persona se encuentra en la tercera edad a partir de los 65 años

Las

Características fisiológicas del envejecimiento

Existen

Diferencias entre la forma y estructura corporal de un organismo joven y de un anciano

Etapas

Patrones de sueño quedan alterados, disminuyendo significativamente el número de horas que se necesita dormir cada noche

Alteración en la

Mujeres, la prevejez llega aproximadamente con la finalización de la menopausia

A

Partir de los 75 años de edad

Las

Personas ya cumplen el perfil de paciente geriátrico siempre que se de algún problema significativo en su calidad de vida

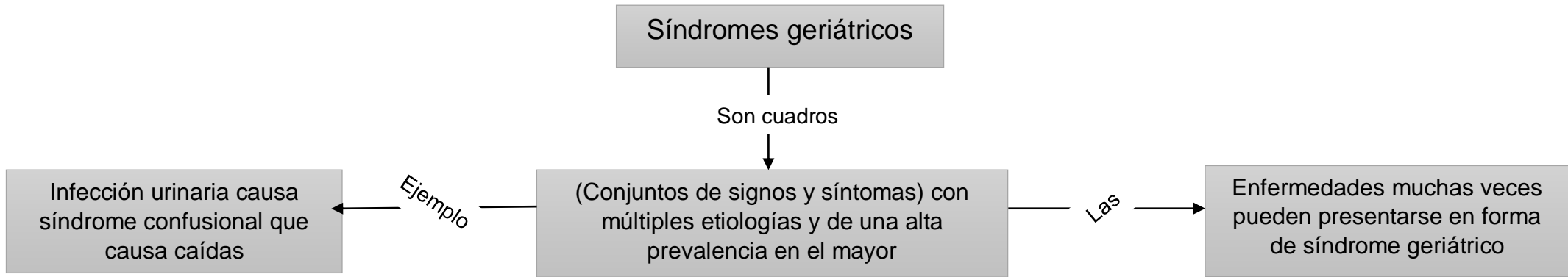
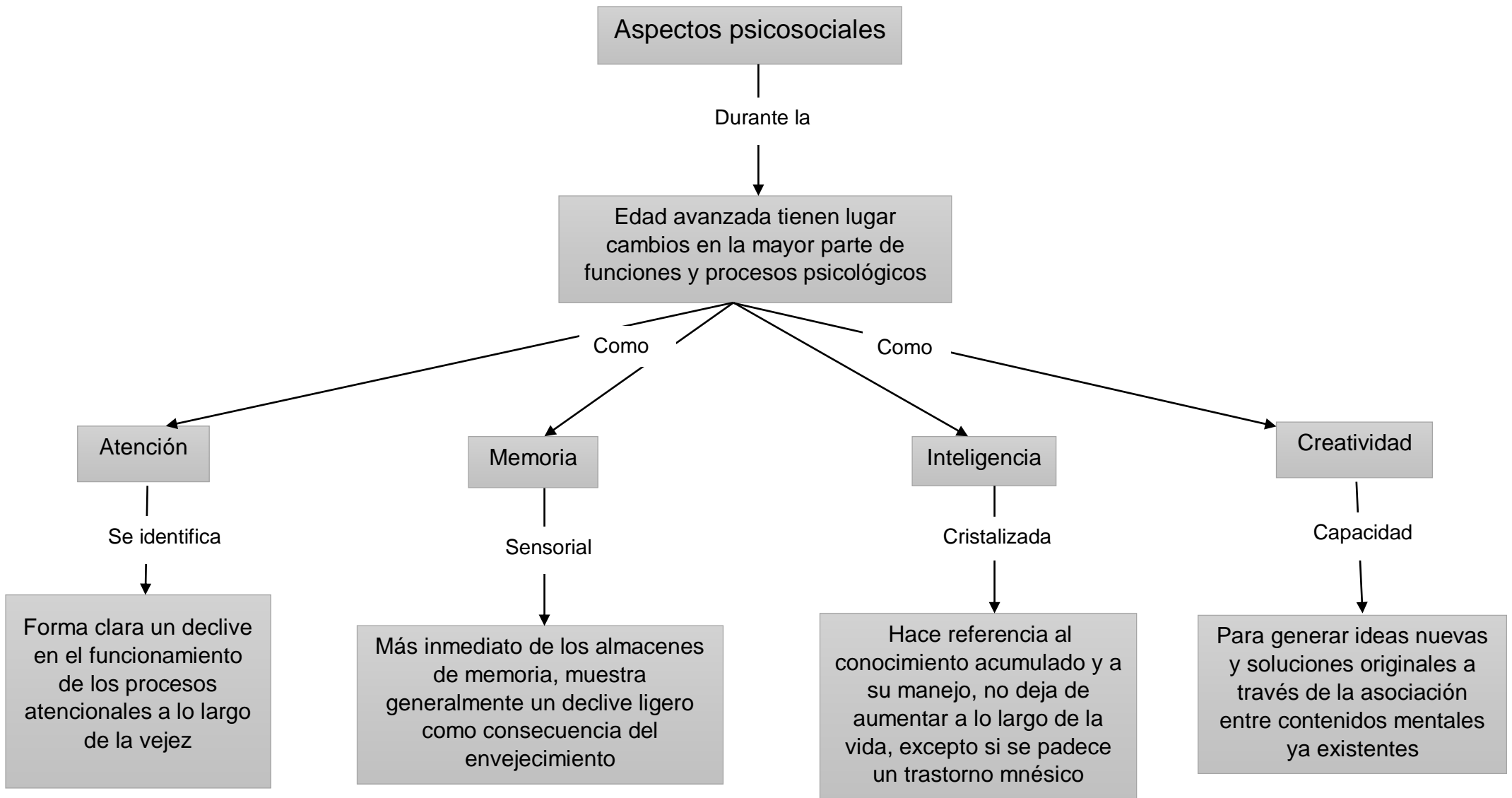

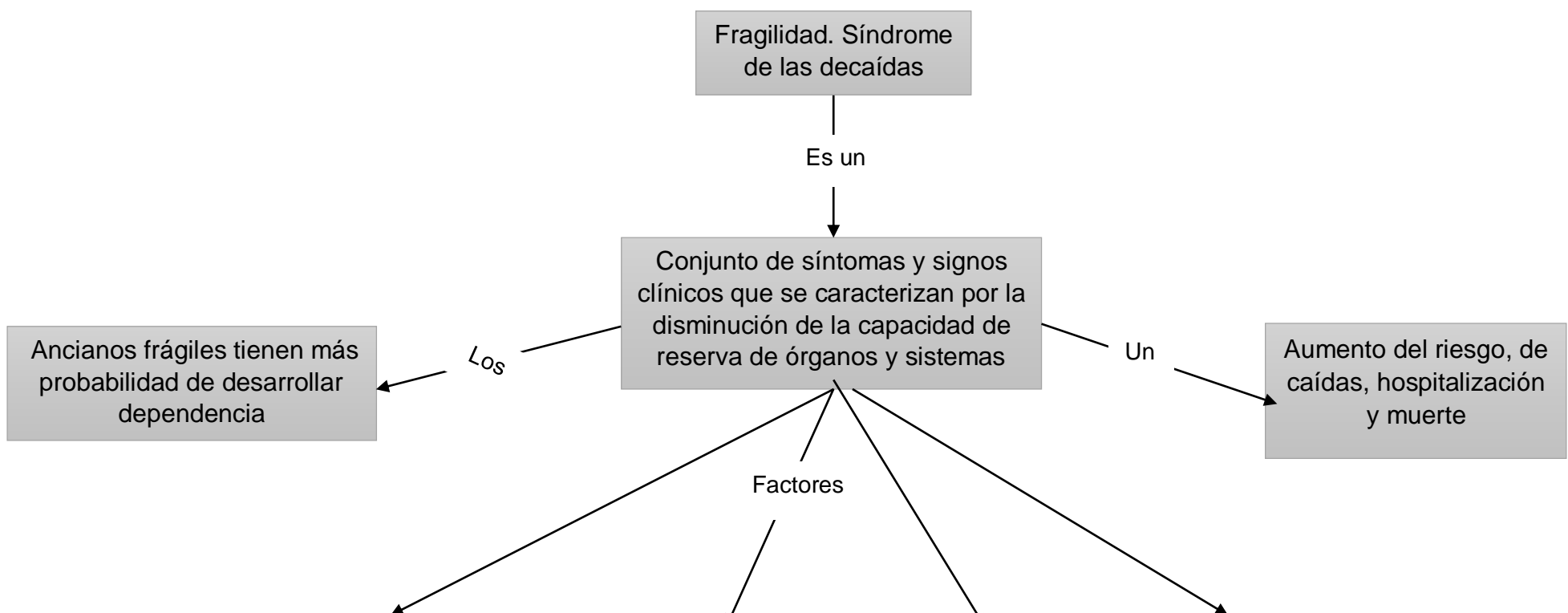
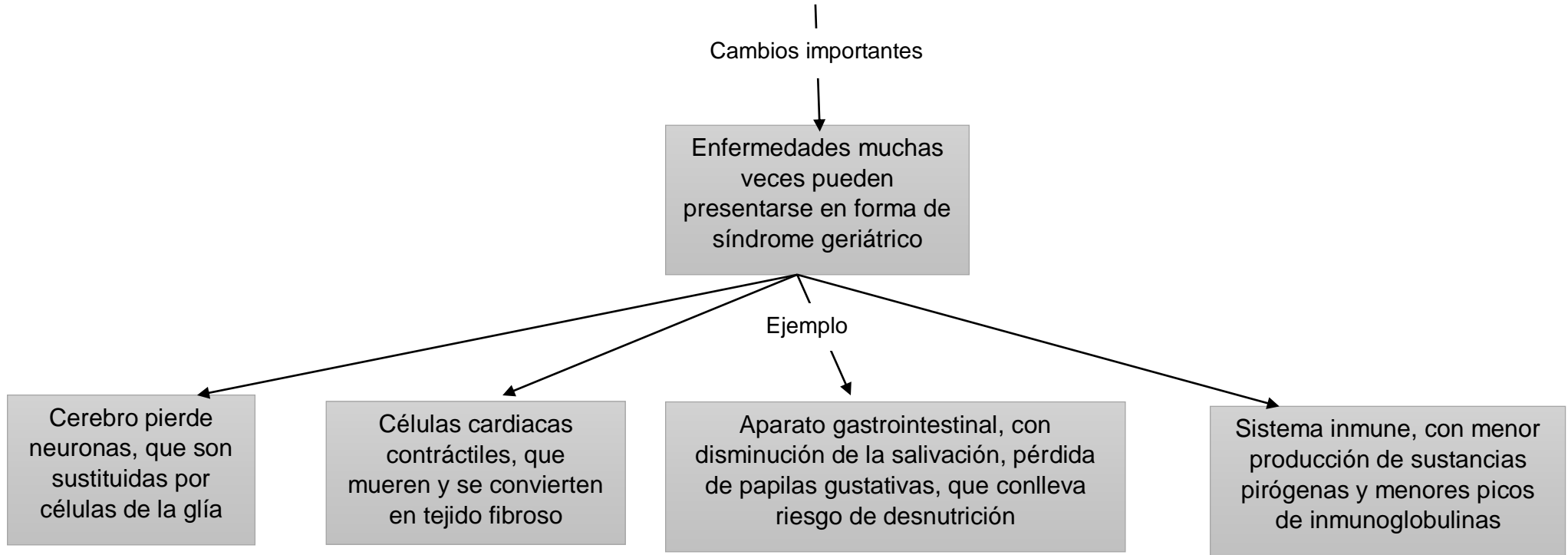

Pérdida de peso y disminución de la masa muscular

Disminución del nivel de actividad y movilidad

Disminución en las funciones mentales

Aislamiento social

Síndrome de inmovilidad en personas mayores

Suele dar

A los 65 años, un 18% de los individuos tienen problemas para movilizarse sin ayuda

Tratamiento

Iniciar con la mayor rapidez posible los cuidados específicos de prevención de ciertas complicaciones

Complicaciones

Pueden ser orgánicas, psicológicas y sociales, y la adaptación del entorno del anciano

Cuidados

Prevención de los problemas cutáneos

Cambios posturales

Higiene

Masaje

-Prevención de complicaciones músculo-esqueléticas

Prevención de complicaciones respiratorias

Rehabilitación o aproximación progresiva al movimiento

Paciente encamado

Sedestación en sillón

Bipedestación

-Deambulación

Síndrome de fragilidad

