



ALUMNO: KARINA LISSETH GARCIA GARCIA.

PROFESOR: ERVIN SILVESTRE.

NOMBRE DEL TRABAJO: AINES.

LICENCIATURA: LIC. EN ENFERMERÍA.

MATERIA: FARMACOLOGIA.

GRADO: 3° CUATRIMESTRE.

GRUPO: "A".

PASIÓN POR EDUCAR

FRONTERA COMALAPA. CHIAPAS A 10 DE JUNIO DEL 2021.

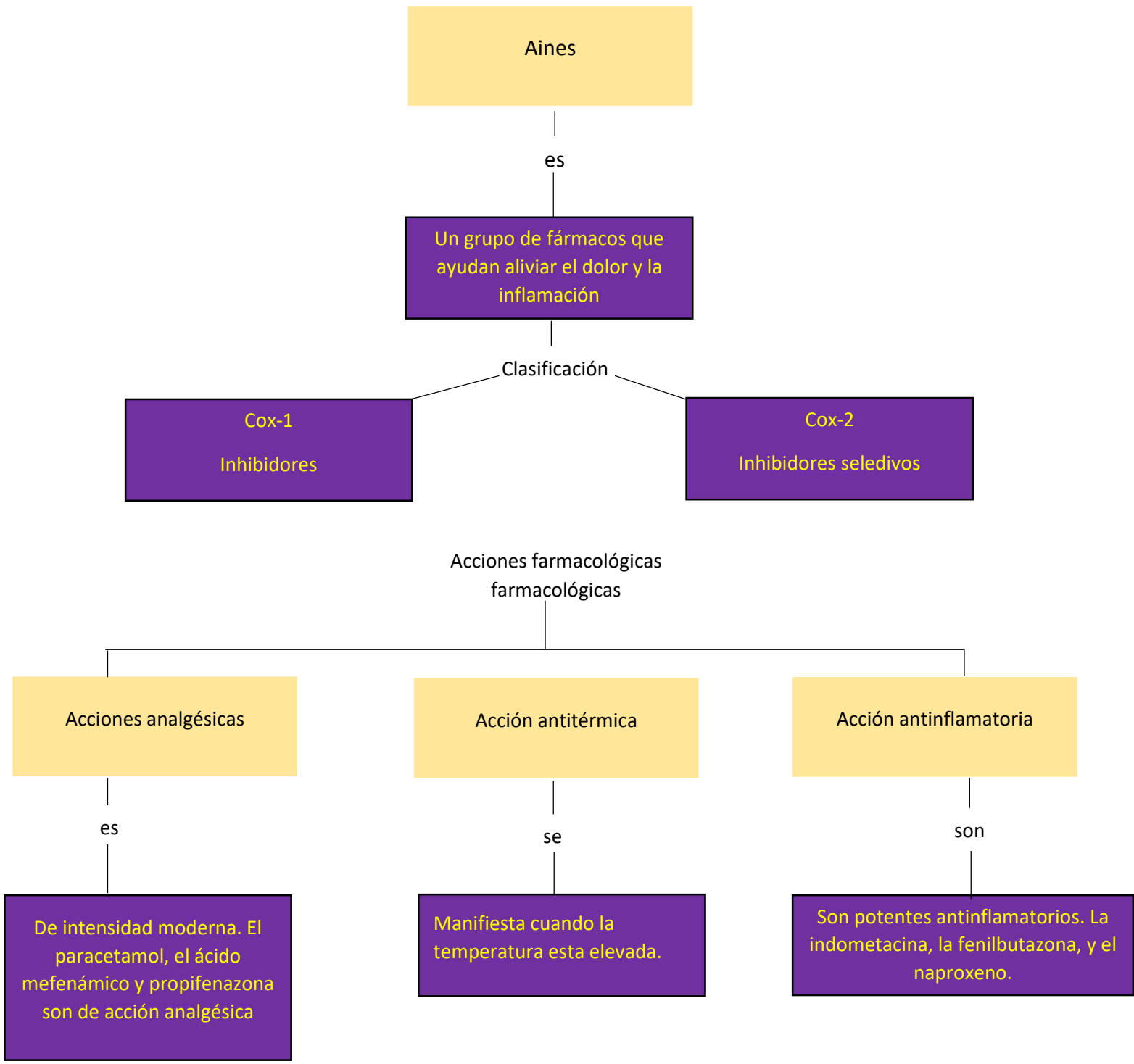

Toxicidad y efectos

son

Alteraciones y lesiones
gastrointestinales, tanto de
carácter leve y grave.

Se manifiesta

Alteraciones renales

Reacciones de
hipersensibilidad

Reacciones cutáneas

Alteraciones hematológicas

Alteraciones hepáticas

Contradicciones y
precauciones

Se deben

Tomar precauciones en caso de enfermedad
cardiovascular, renal, hepática, diabetes,
embarazo, lactancia y en niños.