

Nombre de alumnos: Angel de Jesus Reyes Ramirez

Nombre del profesor: Lubdi Isable Ortiz

Nombre del trabajo: Mapa Conceptual

Materia: Salud Publica

Grado: 3er Cuatrimestre

Grupo: A

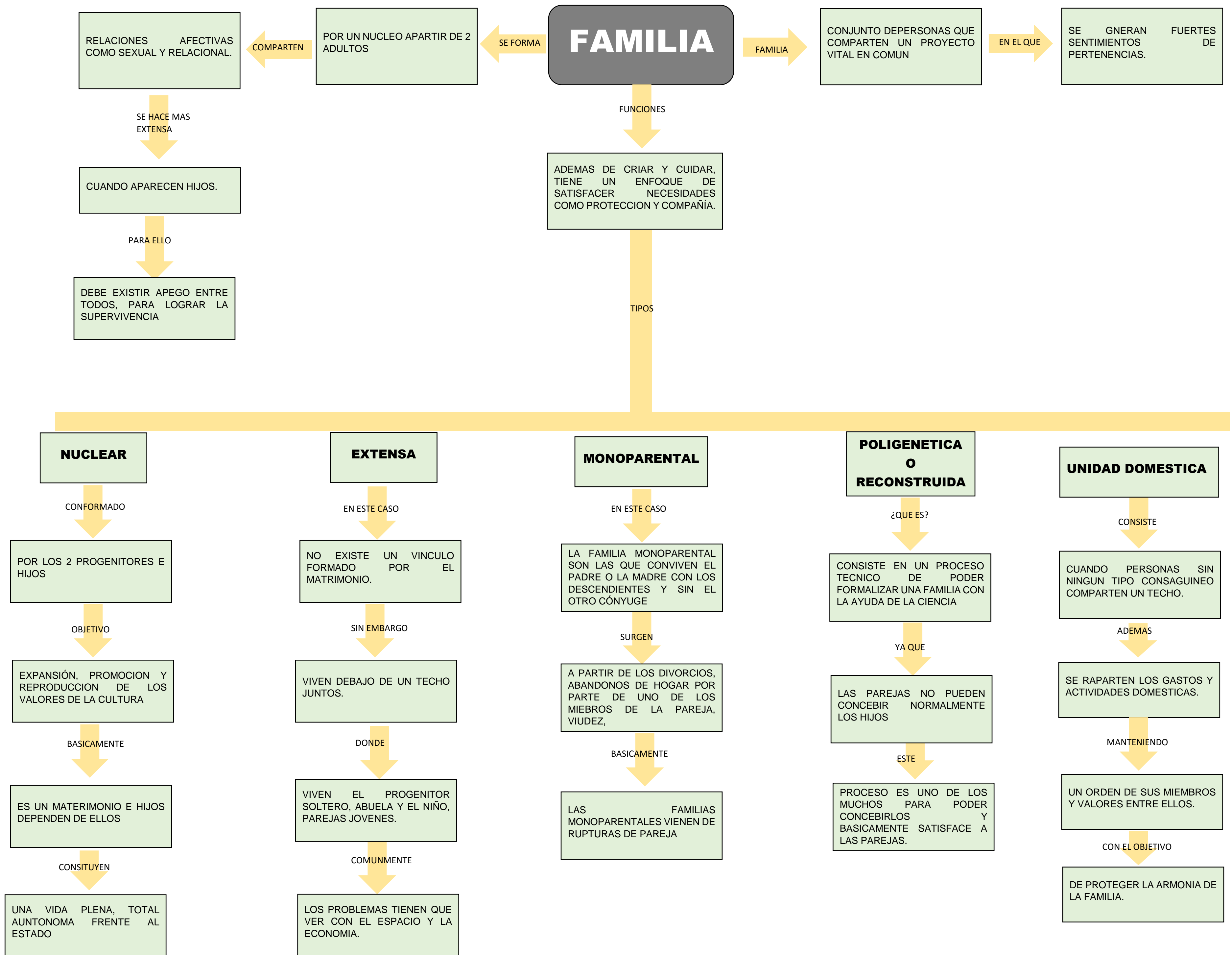

FAMILIA

POR UN NUCLEO A PARTIR DE 2 ADULTOS

RELACIONES AFECTIVAS COMO SEXUAL Y RELACIONAL.

CONJUNTO DE PERSONAS QUE COMPARTEN UN PROYECTO VITAL EN COMUN

SE GENERAN FUERTES SENTIMIENTOS DE PERTENENCIAS.

ADEMAS DE CRIAR Y CUIDAR, TIENE UN ENFOQUE DE SATISFACER NECESIDADES COMO PROTECCION Y COMPAÑÍA.

CUANDO APARECEN HIJOS.

DEBE EXISTIR APEGO ENTRE TODOS, PARA LOGRAR LA SUPERVIVENCIA

NUCLEAR

EXTENSA

MONOPARENTAL

POLIGENETICA O RECONSTRUIDA

UNIDAD DOMESTICA

POR LOS 2 PROGENITORES E HIJOS

NO EXISTE UN VINCULO FORMADO POR EL MATRIMONIO.

LA FAMILIA MONOPARENTAL SON LAS QUE CONVIVEN EL PADRE O LA MADRE CON LOS DESCENDIENTES Y SIN EL OTRO CÓNYUGE

CONSISTE EN UN PROCESO TECNICO DE PODER FORMALIZAR UNA FAMILIA CON LA AYUDA DE LA CIENCIA

CUANDO PERSONAS SIN NINGUN TIPO CONSAGUINEO COMPARTEN UN TECHO.

EXPANSIÓN, PROMOCION Y REPRODUCCION DE LOS VALORES DE LA CULTURA

VIVEN DEBAJO DE UN TECHO JUNTOS.

A PARTIR DE LOS DIVORCIOS, ABANDONOS DE HOGAR POR PARTE DE UNO DE LOS MIEBROS DE LA PAREJA, VIUDEZ,

LAS PAREJAS NO PUEDEN CONCEBIR NORMALMENTE LOS HIJOS

SE RAPARTEN LOS GASTOS Y ACTIVIDADES DOMESTICAS.

ES UN MATERIMONIO E HIJOS DEPENDEN DE ELLOS

VIVEN EL PROGENITOR SOLTERO, ABUELA Y EL NIÑO, PAREJAS JOVENES.

LAS FAMILIAS MONOPARENTALES VIENEN DE RUPTURAS DE PAREJA

PROCESO ES UNO DE LOS MUCHOS PARA PODER CONCEBIRLOS Y BASICAMENTE SATISFACE A LAS PAREJAS.

UN ORDEN DE SUS MIEMBROS Y VALORES ENTRE ELLOS.

UNA VIDA PLENA, TOTAL AUNTONOMA FRENTE AL ESTADO

LOS PROBLEMAS TIENEN QUE VER CON EL ESPACIO Y LA ECONOMIA.