



Alumno:

Olivar Pérez Santizo

profesor:

Lic. Ludbi Isabel Ortiz Pérez

Nombre del trabajo:

Mapa conceptual unidad 1

Licenciatura:

Licenciatura en enfermería

Materia:

Salud pública

Grado: Tercer cuatrimestre

Grupo: "A"

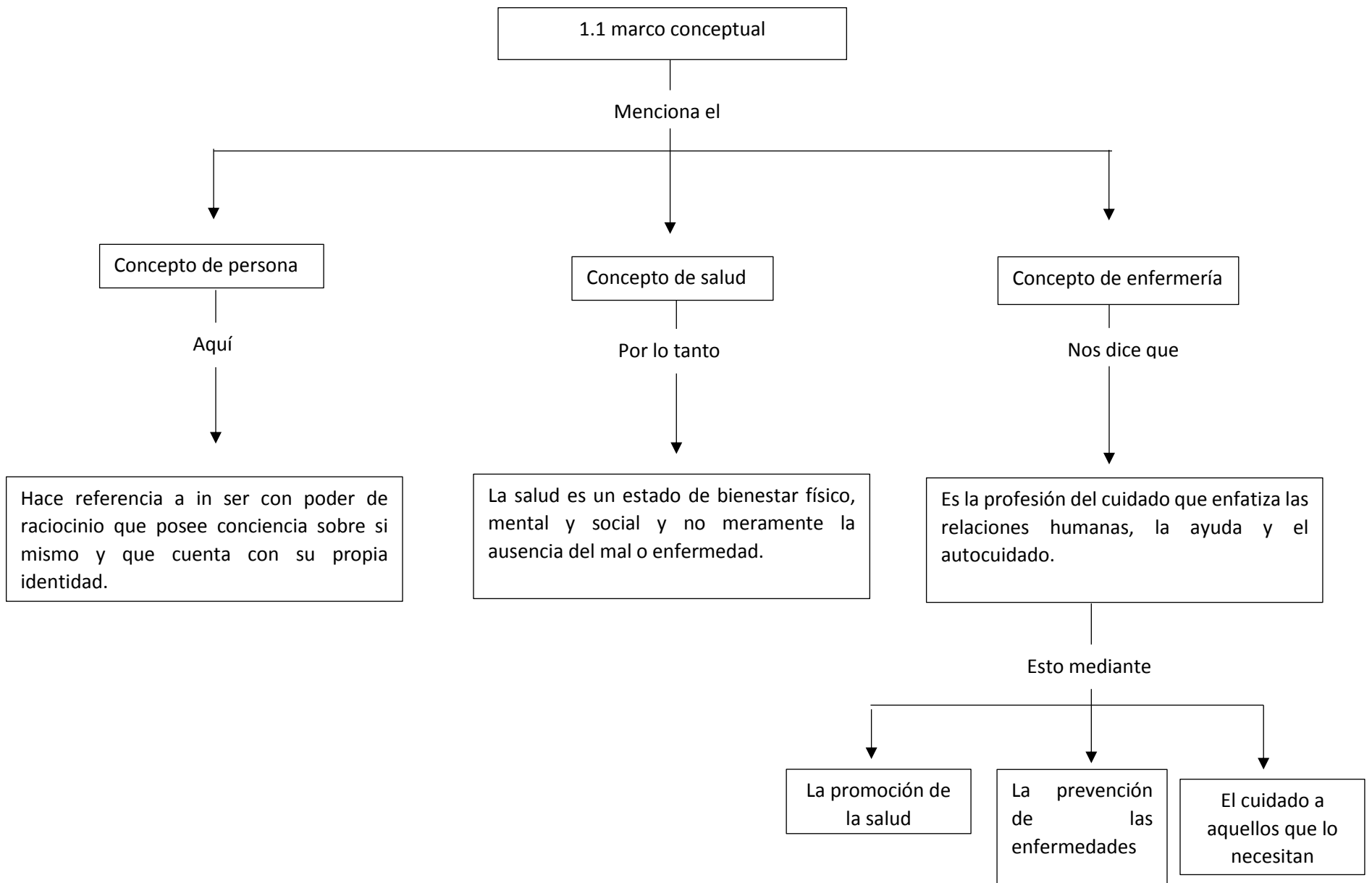

1.2 valoración del modelo

Valoración

Aquí

La comunidad está representada en el modelo por la rueda de la valoración, en la cual se encuentra el núcleo de la comunidad y los 8 subsistemas del ambiente.

Por lo tanto

El modelo se centra en el reconocimiento de todas las variables y factores que están influyendo en la respuesta de la comunidad a los estresores (internos y externos)

Así entonces

La valoración del núcleo de la comunidad incluye

Todos los atributos característicos propios de las personas.

Entre ellos destacan

La valoración de los 8 subsistemas incluye

Los mismos elementos para comunidades y familias.

Por lo tanto

La historia de la comunidad, características económicas, educacionales, etnias, tipos de hogares, etc.

Por otro lado

Para la valoración del núcleo familiar se deberá identificar: valores, creencias y costumbres que influyen en su organización como sistema, etc.

Se valorará lo siguiente: ambiente físico, servicios sociales y de salud, economía, seguridad y transporte, política y gobierno, comunicación, recreación.

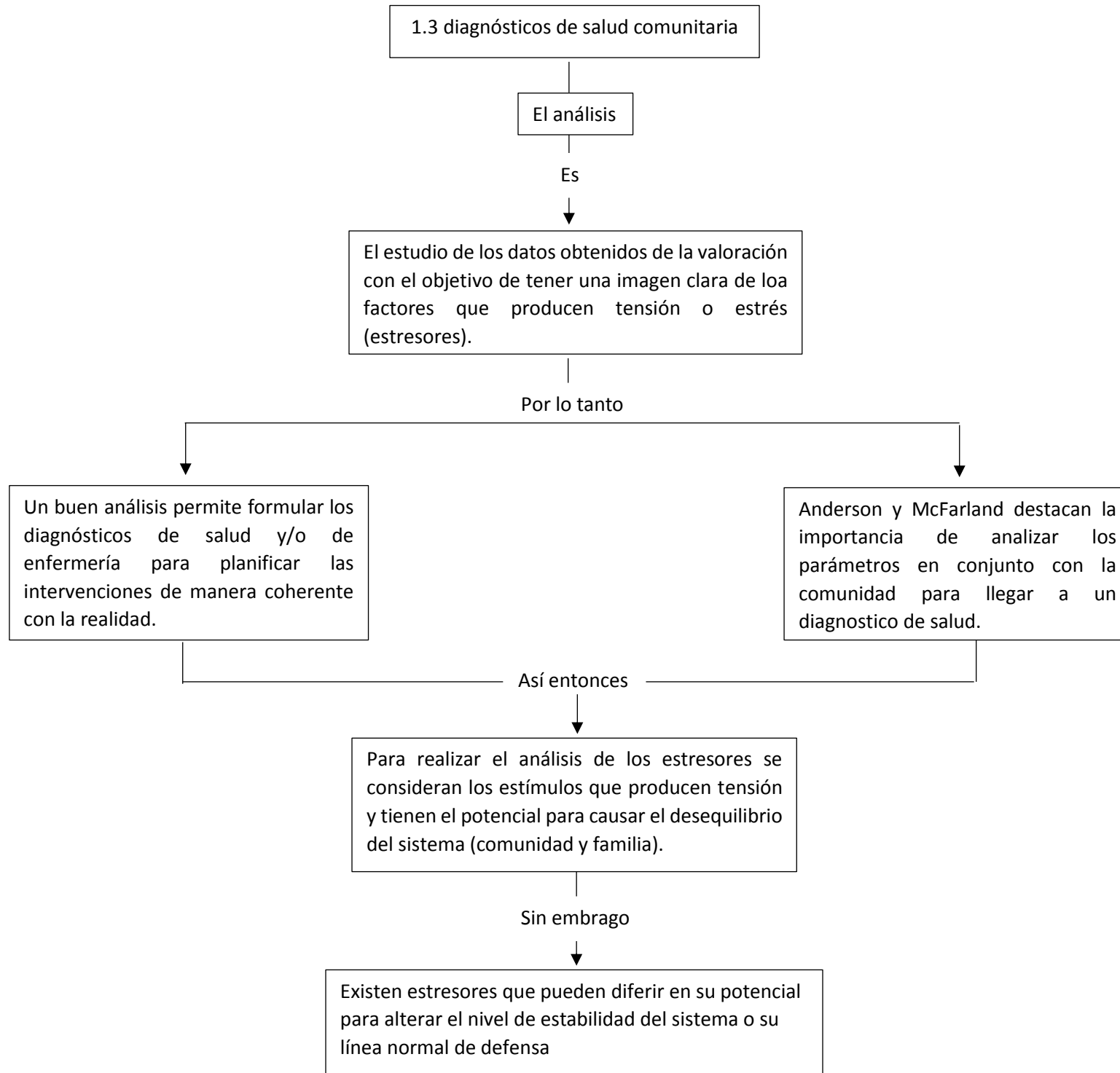

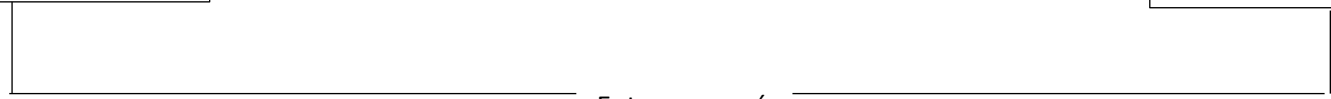
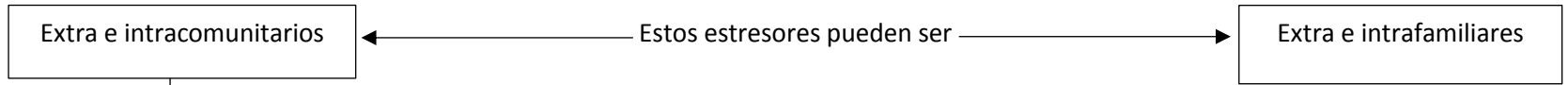

Puede entrar en acción la línea flexible de defensa para mantener el equilibrio o la salud ante algún estresor de cualquier tipo.

Después de esto

La línea normal de defensa corresponde al estado de salud que ha alcanzado el sistema o comunidad como resultado de la primera línea de defensa.

Al final

El diagnóstico de enfermería les da dirección a las intervenciones de enfermería y a las metas.

Estas metas derivan de los estresores identificados, pudiendo referirse a

La eliminación o disminución de un estresor.

El fortalecimiento de las fortalezas de la comunidad actuando sobre las líneas de defensa.

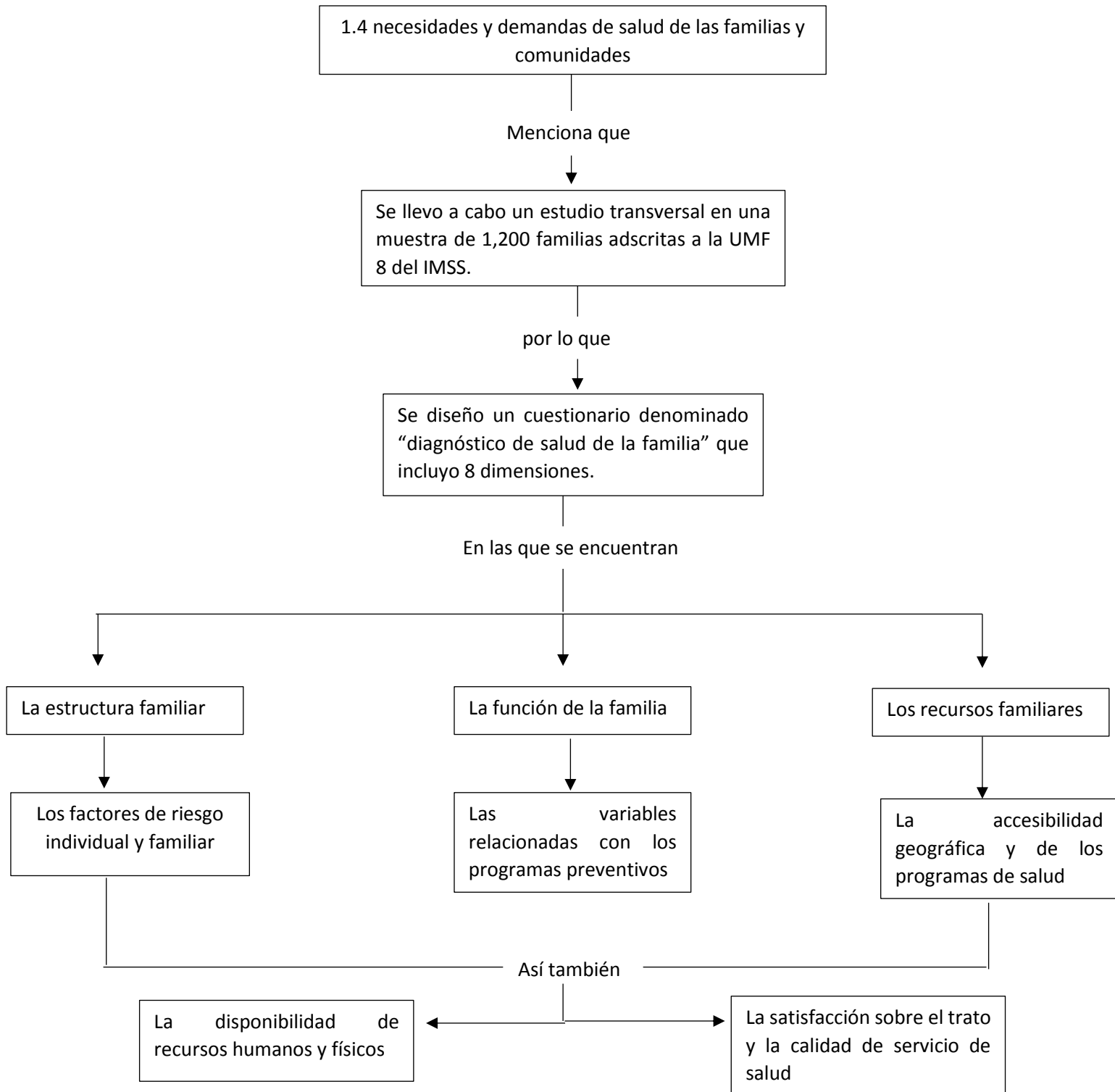

Entonces

El diagnóstico de salud familiar puede ser útil para identificar las necesidades de salud en la población de manera específica.

Para el final

El conocer las necesidades de salud tiene 2 implicaciones importantes.

Para establecer prioridades en lo que respecta a la planificación.

Para la toma de decisiones en la provisión de servicios de salud.

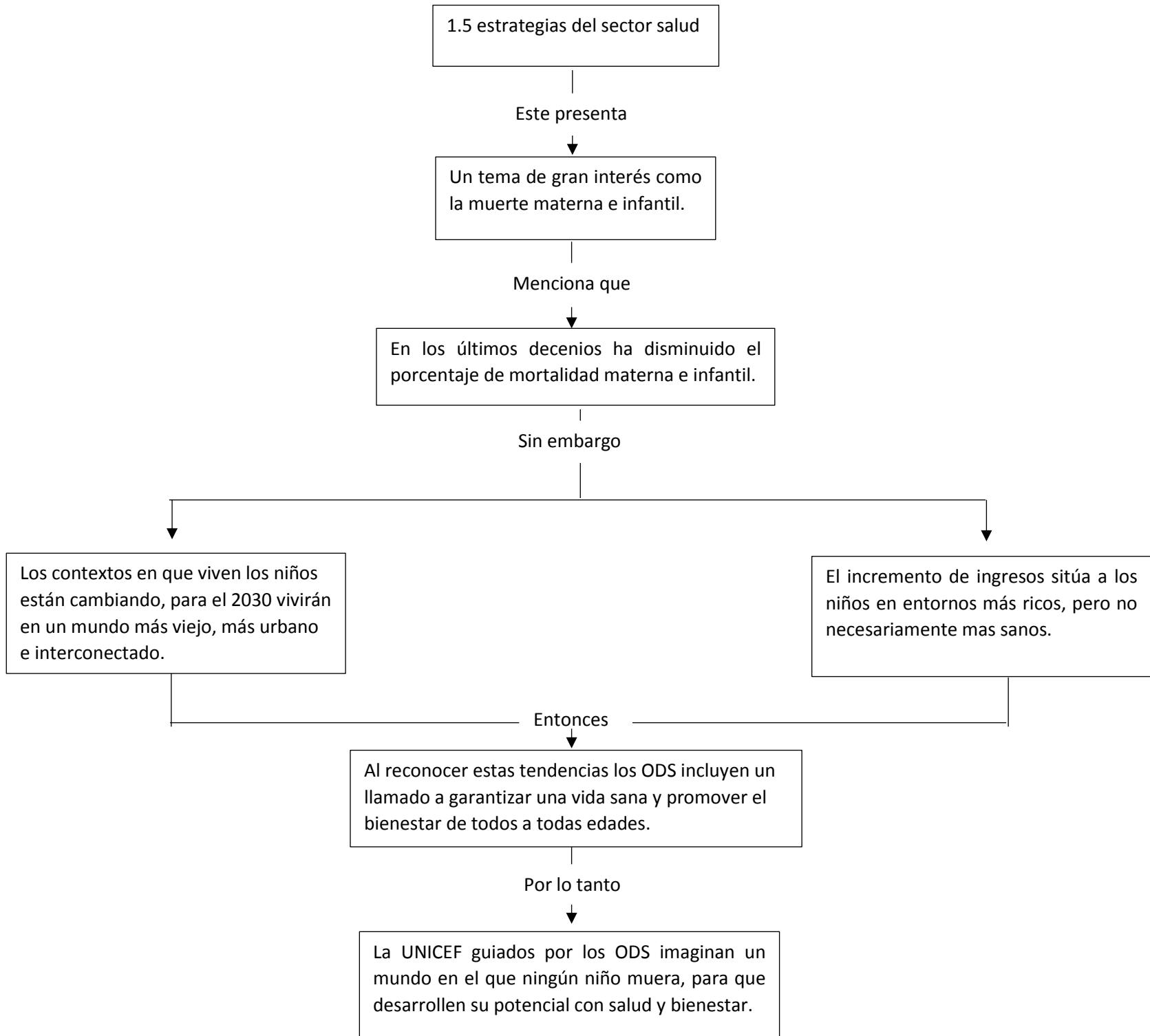

Por ultimo



Esta estrategia tiene por objeto aprovechar la experiencia y la trayectoria de trabajo de UNICEF en pro de la supervivencia infantil

Y al mismo tiempo



Pretende evolucionar para satisfacer las necesidades cambiantes de los niños.

2.1 situación demográfica y epidemiologia



Demografía



Esta



Estudia estadísticamente la estructura y la dinámica de las poblaciones, así como los procesos concretos que determinan su formación, conservación y desaparición.



Tales procesos son

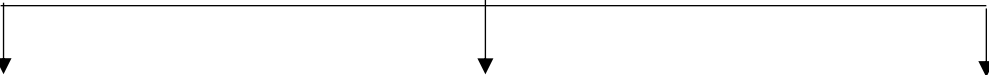

Fecundidad

Mortalidad

Migración

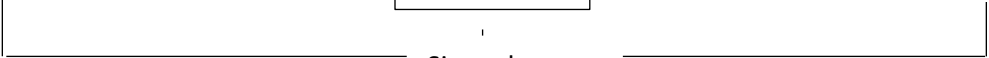

Sin embargo



La demografía se divide en 2 tipos, que se encuentran interrelacionados.

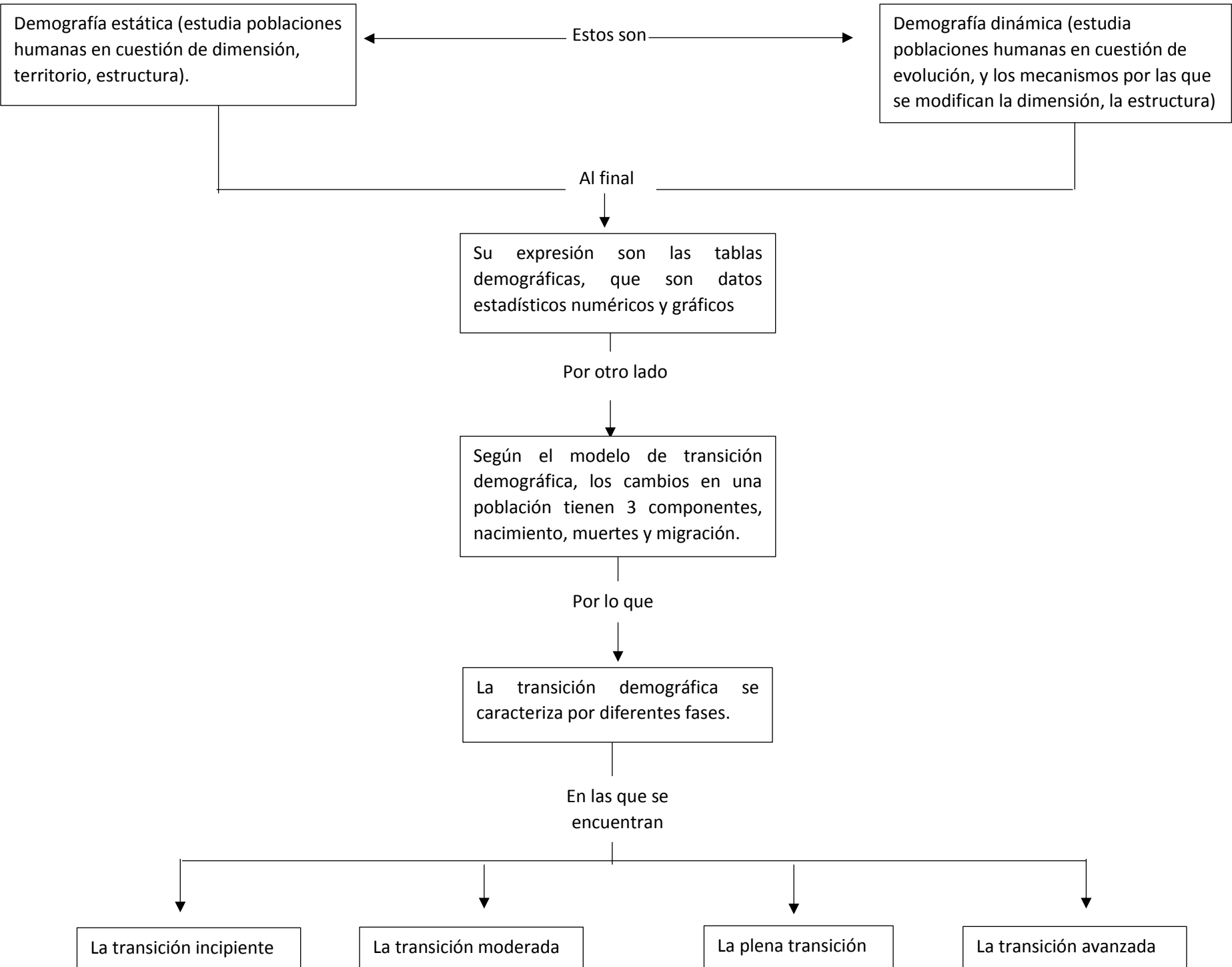

Ahora bien

El concepto de la segunda transición demográfica fue creado por les thaghe y D.J. van de kaa en 1986.

Por lo tanto

La segunda transición demográfica describe los cambios en la composición de la familia y de las uniones en los patrones de reconstitución.

Y se caracteriza por

Incremento de la soltería, retraso del matrimonio, postergación del primer hijo, etc.