

Alumno:
Olivar Pérez Santizo

profesor:
EEU. Rubén Eduardo Domínguez García

Nombre del trabajo:
Mapa conceptual unidad 1

Licenciatura:
Licenciatura en enfermería

Materia:
Fundamentos de enfermería III

Grado: Tercer cuatrimestre

Grupo: "A"

1.1 introducción a la enfermería

Enfermería contemporánea

¿Qué es?

Es una práctica social que se ha convertido en una actividad científica muy compleja, enfrentada a un rol cambiante y en busca de su propio camino e identidad.

Por lo que

Su discurso está orientado a encontrar respuestas para cumplir con su finalidad central: contribuir al logro de un mayor nivel de salud y bienestar social.

La enfermería debería encauzarse hacia los medios conducentes para trazar sus metas de desarrollo.

Así entonces

Desde la fundación de la enfermería como profesión, las enfermeras han logrado modificar su competencia y desempeño gracias al incremento de sus conocimientos teóricos.

Ya que

Hasta el surgimiento de la profesión, la práctica del cuidado era absolutamente dependiente de las ordenes médicas.

Sin embargo

A mediados del siglo XIX Florence Nightingale expreso que el conocimiento de la enfermería (no solo la practica) era intrínsecamente distinto del de la ciencia médica.

Definió la función propia y distintiva de la enfermería (colocar al paciente en las mejores condiciones para que la naturaleza actúe sobre el).

A través de esto

Defendió la idea de que esta profesión se basa en el conocimiento de las personas y su entorno.

1.2 ámbito de la enfermería

Menciona que

Los profesionales de enfermería dispensan cuidados a tres tipos de pacientes: individuos, familias y comunidades.

Por lo tanto

La practica de la enfermería implica 4 áreas

Promoción de la salud y el bienestar

Aquí

Prevención de la enfermedad

Se realiza mediante

Recuperación de la salud

Por lo que

Cuidados de los enfermos terminales

Este

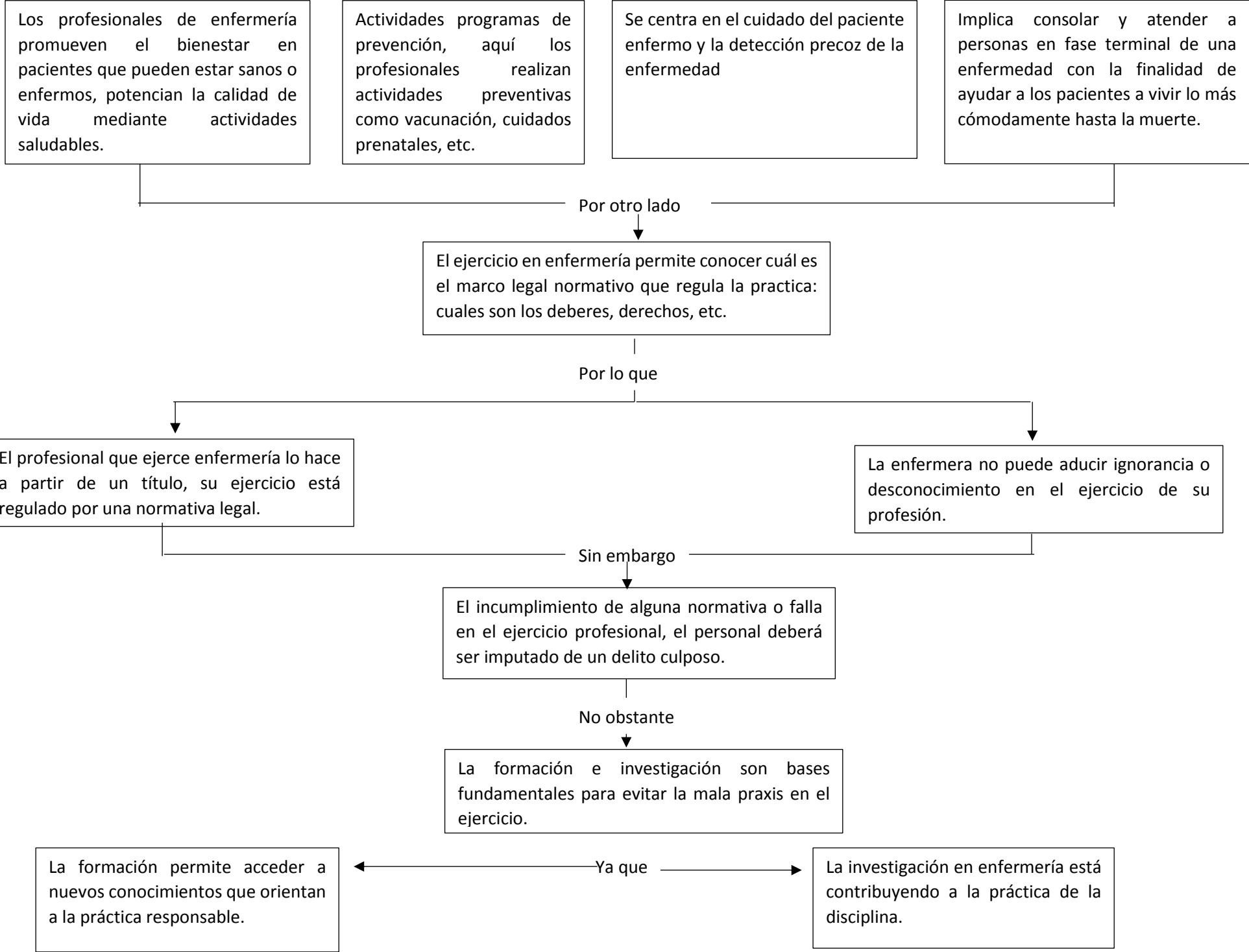

1.3 sistema de prestaciones sanitarias

Es

El conjunto de servicios que el sistema nacional de salud ofrece a los ciudadanos.

En él se incluyen

Las actividades preventivas, la promoción y educación para la salud, la atención familiar y comunitaria.

Ahora bien

Las prestaciones y atenciones sanitarias están regulados por la cartera de servicios previstas en la ley y en el real decreto, de acuerdo a las necesidades que se presenten.

Según el real decreto, las prestaciones sanitarias incluyen:

Atención primaria

Atención especializada

Prestaciones farmacéuticas

Prestaciones complementarias

Servicios de información Y documentación

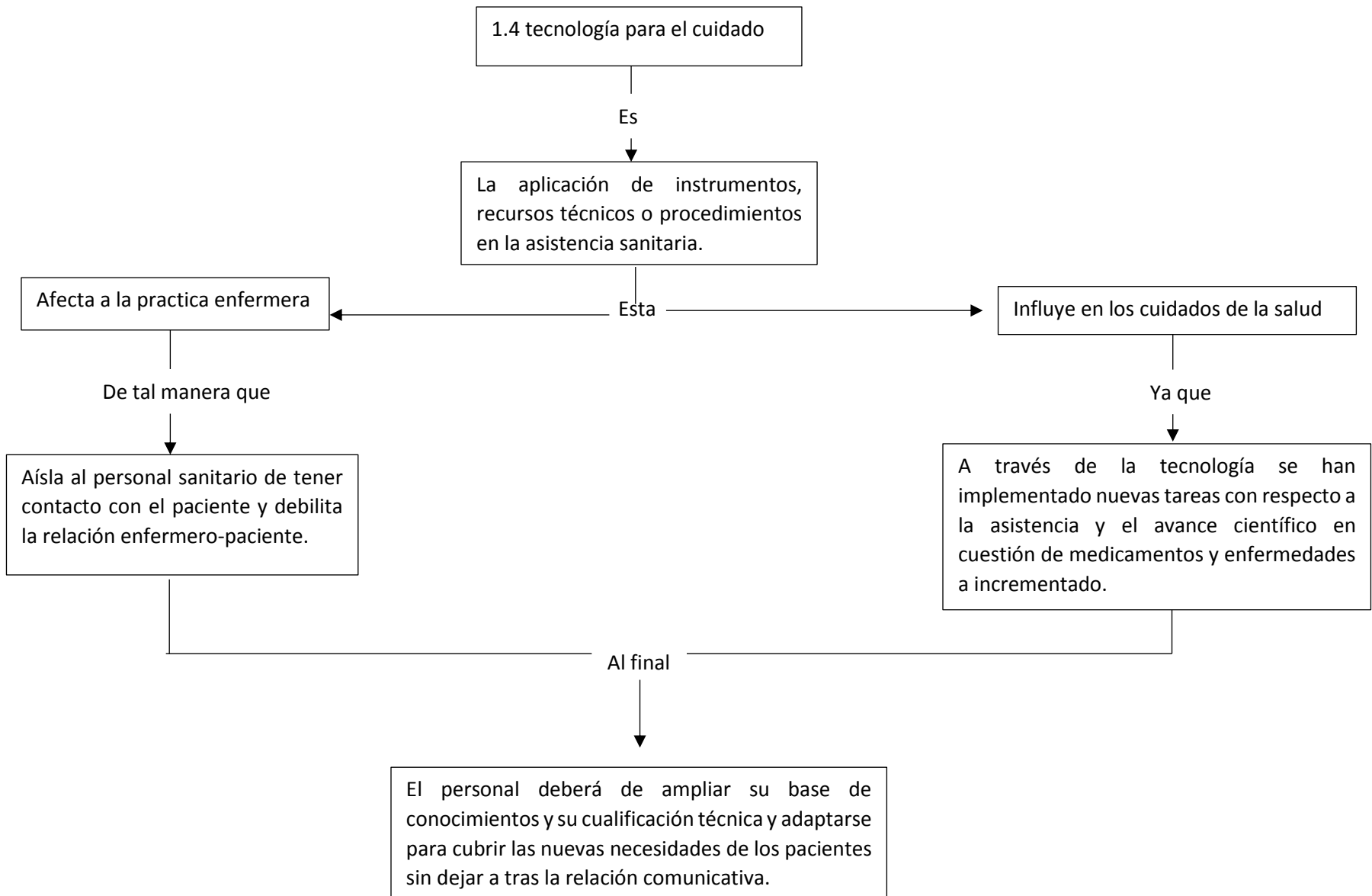

1.5 enfermería en la atención primaria a la salud

Enfermería comunitaria

Es

El reflejo de las transformaciones que el concepto de salud ha sufrido en el transcurso de los años.

Este personal a tenido una actuación consecuente con importantes aportaciones a la salud de la población.

Por lo que

Las funciones propias del personal, están dirigidos a la consecución de la promoción de la salud, prevención, etc.

Así mismo

Se ocupa de individuos, grupos familiares y diferentes grupos sociales.

Ahora bien

Los cuidados de la enfermería comunitarias no requieren de pruebas costosas para llegar a un diagnóstico, ni de terapias caras para resolver los problemas.

La enfermería comunitaria debe desarrollar actuaciones de intervención comunitaria y participativa, para promover la salud e incrementar la calidad de vida.

Al final

El rol de la enfermería comunitaria es propiciar el autocuidado mediante hábitos y rutinas saludables.