MATERIA: ESTRUCTURAS ORGANIZACIONALES

NOMBRE DEL ALUMNO: CRISTIAN JERONIMO GUZMAN MORENO

NOMBRE DEL DOCENTE: YESENIA BALLINAS TOLEDO

GRADO: TERCER CUATRIMESTRE

GRUPO: LCP07SSC0620-A

CARRERA: LIC. CONTADURIA PUBLICA

TRABAJO: ELABORAR MAPA CONCEPTUAL

FECHA Y HORA DE ENTREGA: 19/07/2021-01/08/2021

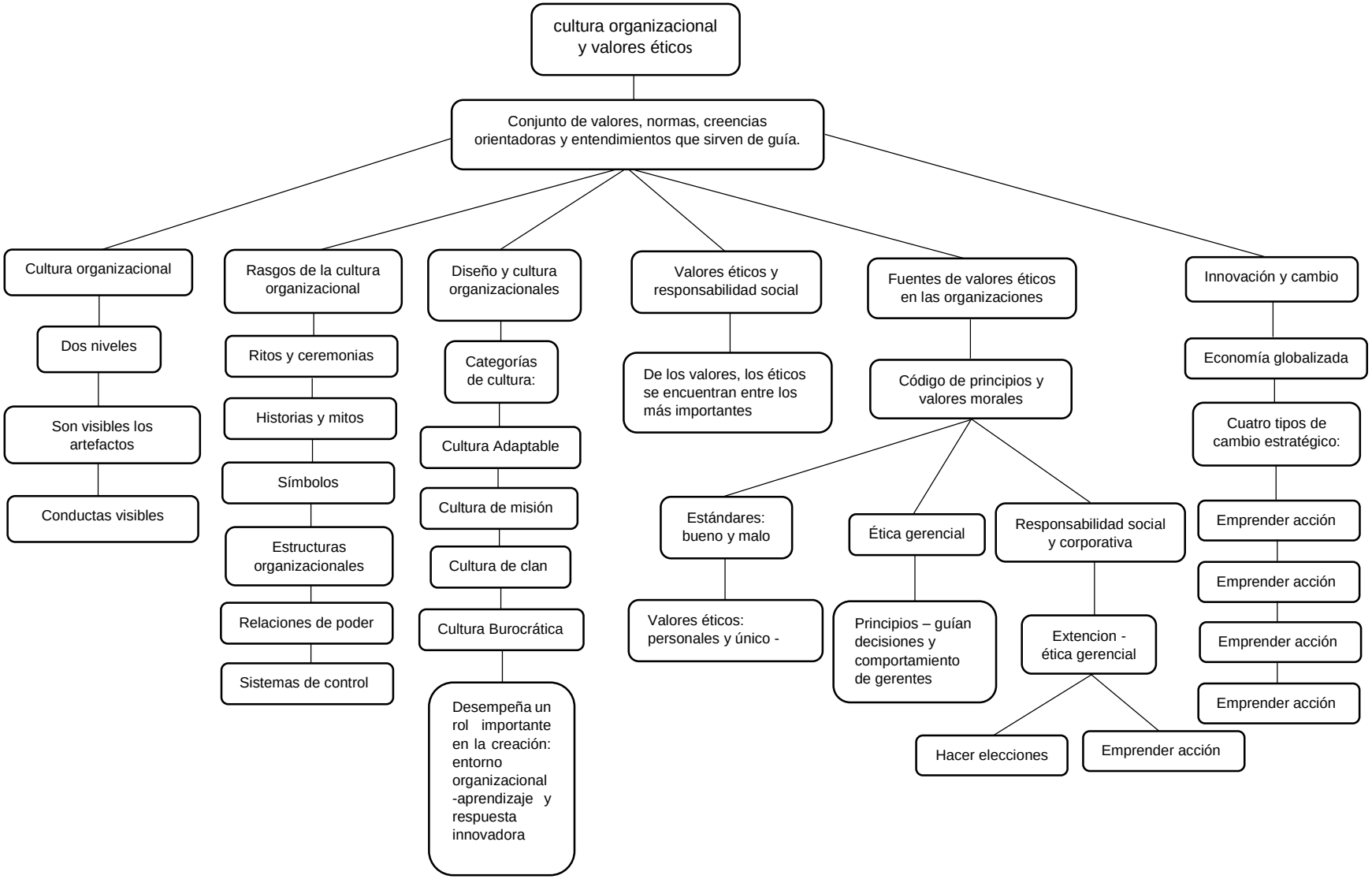
cultura organizacional y valores éticos
Conjunto de valores, normas, creencias orientadoras y entendimientos que sirven de guía.
Cultura organizacional
Dos niveles
Son visibles los artefactos
Conductas visibles
Rasgos de la cultura organizacional
Ritos y ceremonias
Historias y mitos
Símbolos
Estructuras organizacionales
Relaciones de poder
Sistemas de control
Diseño y cultura organizacionales
Categorías de cultura:
Cultura Adaptable
Cultura de misión
Cultura de clan
Cultura Burocrática
Desempeña un rol importante en la creación: entorno organizacional -aprendizaje y respuesta innovadora
Valores éticos y responsabilidad social
De los valores, los éticos se encuentran entre los más importantes
Fuentes de valores éticos en las organizaciones
Código de principios y valores morales
Estándares: bueno y malo
Valores éticos: personales y único -
Ética gerencial
Principios – guían decisiones y comportamiento de gerentes
Responsabilidad social y corporativa
Extencion - ética gerencial
Hacer elecciones
Emprender acción
Innovación y cambio
Economía globalizada
Cuatro tipos de cambio estratégico:
Emprender acción
Emprender acción
Emprender acción
Emprender acción