

Alumno:

Luis Eduardo Hernández Santiz

Nombre del profesor:

Arq. Diana López

Licenciatura:

Arquitectura

Materia:

Diseño Arquitectónico V

Nombre de exposición:

Descripción del predio.

Proyecto

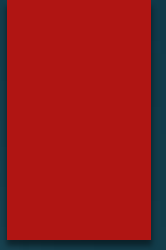

Vivienda

DESCRIPCIÓN

El predio es de dimensión 10 x 20, equivalente a los 200 m². Es un terreno no muy enmontado pero si con vegetación en cosecha. El predio esta ubicada en el nuevo barrio laja tendida, que colinda con los barrios Nuevo Guadalupe y Barrio Mirador.

Macro localización

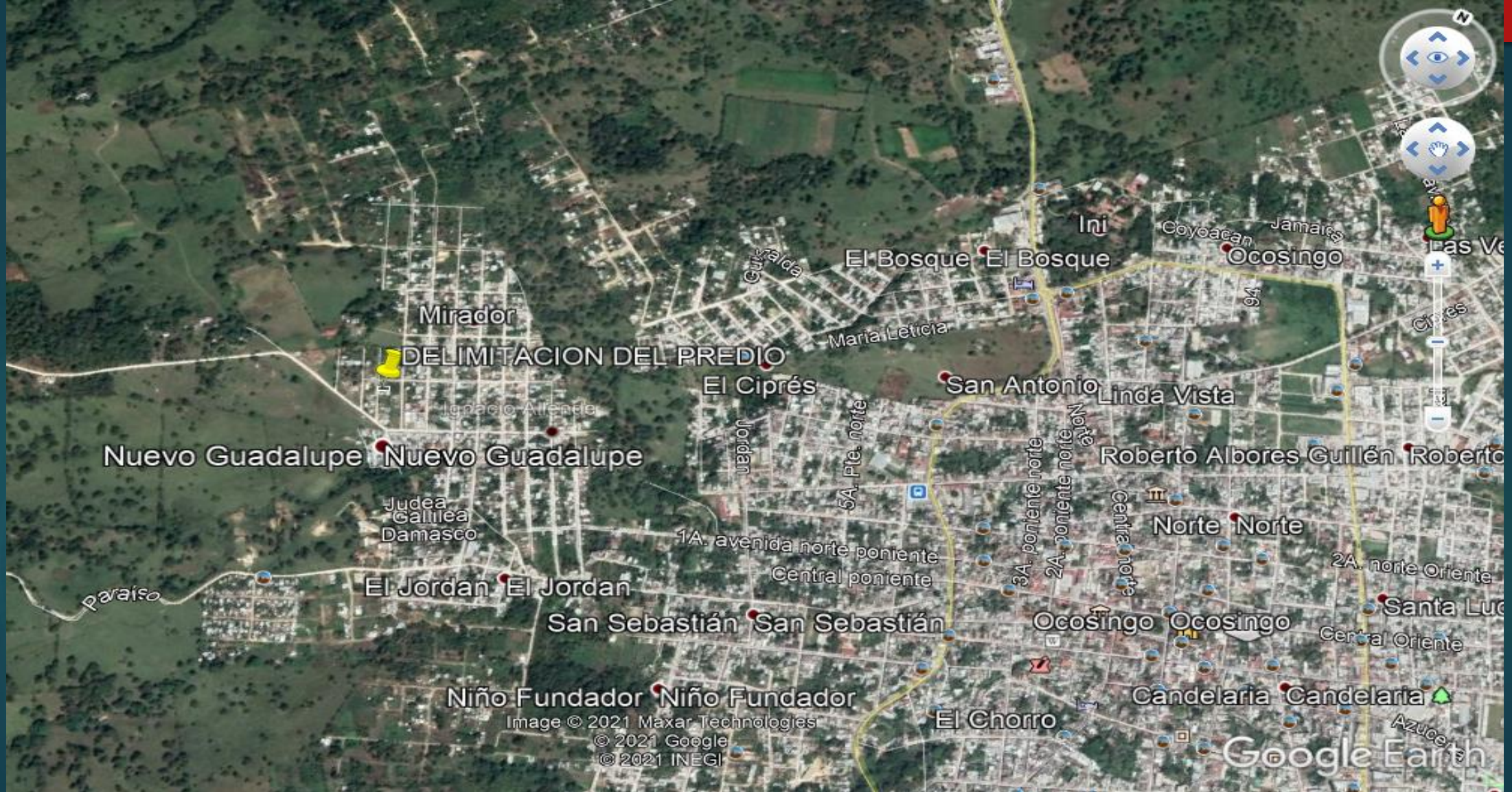

Micro localización



Coordenadas geográficas

Latitud: $16^{\circ}54'23.24''\text{N}$

Longitud: $92^{\circ}06'35.73''\text{O}$

Croquis de localización



Arboles existente solo seria lo que se observa en la imagen.



Medio físico natural



Medio físico artificial



Tal y como se observa en la imagen el medio físico natural se puede apreciar mayor vegetación, árbol frutal, así como también un tipo de árbol guazuma ulmifolia, el resto son cultivos de maizales. En relacion al medio físico artificial como en la imagen se logra apreciar la mufa se encuentra a un costado del poste de la esquina, así como también el registro sanitario.

Vista al Norte



Vista al Este



Vista al Oeste



Cortes de altura

Lado 1: 990 M, 47 M.

Lado 2: 989 M, 28 M.

Lado 3: 990 M, 10 M.

Lado 4: 991 M, 63 M.

Conceptualización

La propuesta de la vivienda es un estilo poco ortodoxa, ya que se pretende exponer variedades de formas y distribución de espacios, haciendo que exista una relacion entre el espacio y el usuario. La idea es que el cliente quede impresionado con la diversidad de estilo que se ejecute en la vivienda, jerarquizando espacios, materiales, diseño, ornamentos, entre otros.

Espacios requeridos

4 Recamaras.

4 Baños.

Comedor.

Cocina.

Sala.

Estudio.

Garaje.

Patio de servicio.