



Nombre del alumno:

Alejandra Narvaez Robles

Nombre del profesor:

Arq. Diana Belén López

Licenciatura:

Arquitectura

Materia:

PASIÓN POR EDUCAR

Diseño arquitectónico

Nombre del trabajo:

Correcciones

Ocosingo, Chiapas a 06 de junio de 2021.

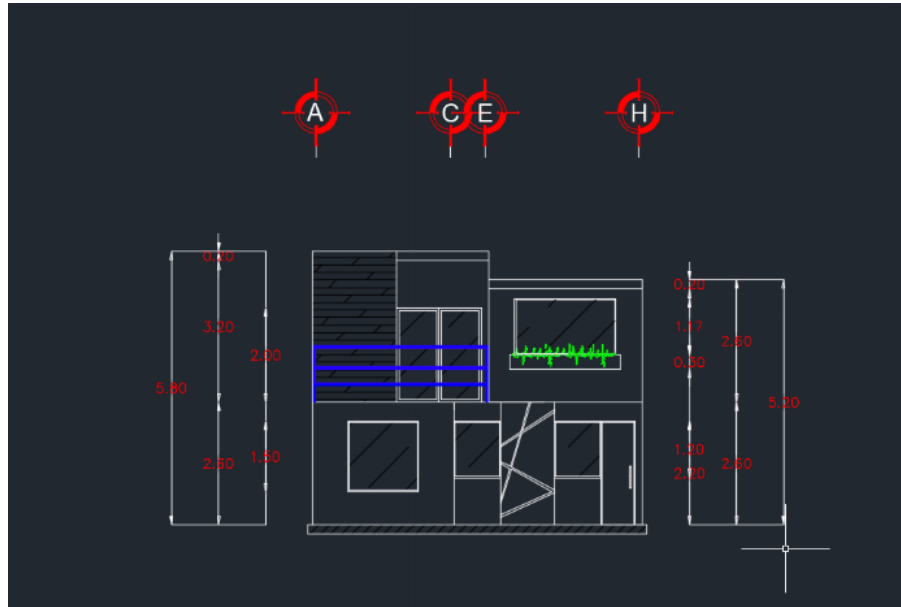

1. En las plantas arquitectónicas corregí las cotas y la nomenclatura de los ejes, y en general agregué el croquis donde marca la ubicación del terreno, al igual que los metros cuadrados construidos.
2. En la fachada tenía que mejorar la planta baja, pero decidí cambiar toda la propuesta, agregando nuevas texturas, como son la madera, para la planta alta y aplicaciones de aluminio, o también pueden ser detalles dibujados con pintura.
3. En los cortes corregí las alturas y las cotas.