



Nombre del alumno:

Luis Miguel Gómez López

Nombre del profesor:

Ingrid Rojas

Licenciatura:

Arquitectura

Materia:

**Introducción al urbanismo y análisis
de sitio**

Nombre del trabajo:

Súper nota

Ocosingo, Chiapas a 11 de junio de 2021.

EVALUACIÓN

LA EVALUACIÓN SE UTILIZA EN TODAS LAS ETAPAS DE LA PLANIFICACIÓN.

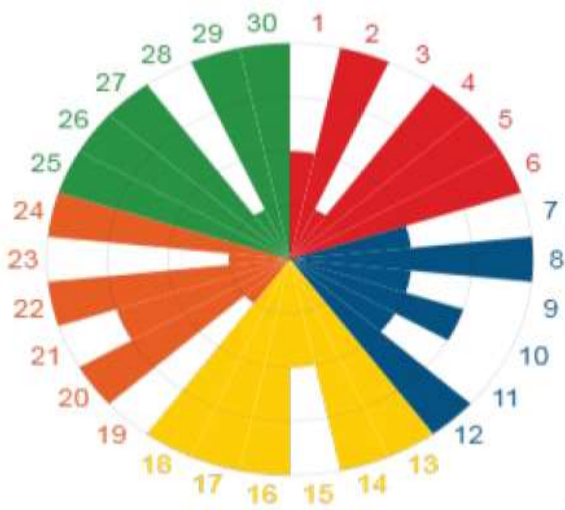

¿QUE EVALÚA?

- 1.1 SE EVALÚA A DEFINIR LOS OBJETOS BÁSICOS.
- 1.2 SE EVALÚA LA INFORMACIÓN PARA DETERMINAR CUAL ES LA NECESARIA.
- 1.3 SE EVALÚA PARA DETERMINAR CUALES SON LOS PRINCIPALES PROBLEMAS EN EL DIAGNOSTICO.
- 1.4 SE EVALÚA PARA PARA SELECCIONAR LOS MEDIOS MÁS ADECUADOS POR UTILIZAR.

LA EVALUACIÓN ES UN PROCESO QUE PERMITE RETROALIMENTAR Y REVISAR CONTANTEMENTE LA PLANIFICACIÓN.

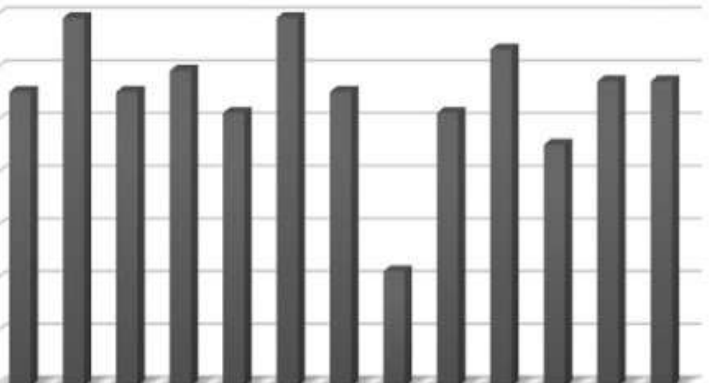
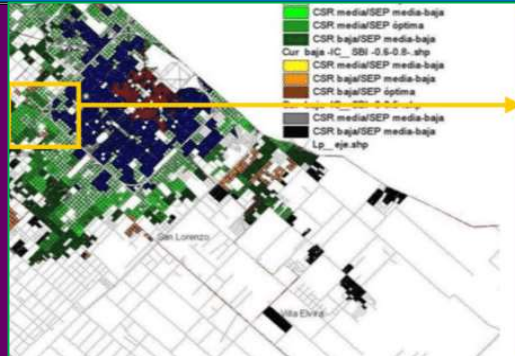

PROPÓSITOS

- * MEJORAR LA CALIDAD DE VIDA.
- * BIENES PRIMARIOS.
- * LIBERTADES.
- * CAPACIDADES.
- * ÍNDICE DE POBREZA MULTIDIMENSIONAL.

PLANEACIÓN

QUE ES

PROCESO CONTINUO Y PERMANENTE DE ANÁLISIS DE LA SITUACIÓN ACTUAL Y DE PREVISIÓN DE LOS ESCENARIOS FUTUROS PARA EL DESARROLLO DE LOS ASENTAMIENTOS HUMANOS



SE ESPECIFICA EN 5 PUNTOS

- LA ORIENTACIÓN AL CRECIMIENTO DE LAS URBES
- RECUPERACIÓN DE ESPACIOS PÚBLICOS
- REACTIVACIÓN EN ZONAS EN DESUSO
- PROMOCIÓN DE LA CONSTRUCCIÓN DE VIVIENDA SOCIAL SUSTENTABLE
- SUMAR ECO-TECNOLOGÍAS



OBJETIVOS

- * ESTABLECER LAS POLÍTICAS
- * ESTRATEGIAS Y OBJETIVOS PARA EL DESARROLLO URBANO DEL TERRITORIO MUNICIPAL
- * DESTINOS Y NORMAS DE USO Y APROVECHAMIENTO DE SUELO
- * ACCIONES DE CONSERVACIÓN
- * MEJORAMIENTO



ETAPAS GENERALES DE PLANIFICACIÓN

- * ORGANIZACIÓN DE PLAN (INICIA A PARTIR DE UNA SITUACIÓN PROBLEMÁTICA QUE AFECTA A UN SECTOR DE LA POBLACIÓN)
- * ANÁLISIS (ANÁLISIS EXHAUSTIVO Y COMISIONES TÉCNICAS).
- * MODELO
- * PROPUESTA
- * IMPLEMENTACIÓN

BENEFICIOS

- EFICIENTE EN EL MANEJOS DE RECURSOS ECONÓMICOS
- MEJORA LA ECONOMÍA
- EL USO SUSTENTABLE DE RECURSOS
- DELIMITACIÓN DE TERRITORIOS
- CONSERVACIÓN DE MEDIO AMBIENTE
- MEJORA LOS RECURSOS ENERGÉTICOS
- INCREMENTA EL VALOR DEL SUELO
- BAJA EMISIÓN DEL CO2

INSTRUMENTOS PARA UNA BUENA PLANEACIÓN: PROGRAMA DE DESARROLLO METROPOLITANO, PLAN DE ORDENAMIENTO TERRITORIAL METROPOLITANO, RESILIENCIA, PLANES SECTORIALES Y PROYECTOS.