

**MAPA CONCEPTUAL UNIDAD I
LA CULTURA Y SOCIEDAD.**

**PROCESOS CULTURALES.
LIC. TAHIRI DE LOS SANTOS HERNANDEZ**

PRESENTA EL ALUMNO:

Gustavo Antonio Méndez Surián

**4to. Cuatrimestre "A" Licenciatura En Trabajo
Social Y Gestión Comunitaria Semi-Escolarizado.**

Pichucalco, Chiapas.

13 De Junio de 2021



UNIDAD II

LA CULTURA INFLUYENTE DE LA PERSONALIDAD.



2.1. La cultura y la adaptación.

La cultura es el conjunto de todas las formas y expresiones de una sociedad determinada. Como tal incluye costumbres, prácticas, códigos, normas y reglas de la manera de ser, vestimenta, religión, rituales, normas de comportamiento y sistemas de creencias.



El concepto de cultura es fundamental para las disciplinas que se encargan del estudio de la sociedad, en especial para la antropología y la sociología. La UNESCO, en 1982, declaró: que la cultura da al hombre la capacidad de reflexionar sobre sí mismo.

2.2. La socialización.

El proceso de Socialización ha constituido uno de los principales objetos de estudio de las ciencias sociales a lo largo del siglo XX desde diferentes enfoques conceptuales y metodológicos .



La “socialización” no debe ser confundida con un proceso único e identificable que empíricamente se pueda documentar, verificar y refutar. En este sentido lo entendemos, como un programa de investigación progresivo que involucra intereses interdisciplinarios en el dominio de las ciencias humanas, psicológicas y sociales.



2.3. Equidad y género.

En el transcurso de la historia sobre la lucha femenina, la distribución desigual y discriminatoria de los valores sociales entre varones y mujeres ha adoptado diferentes matices, según el momento histórico y la sociedad .

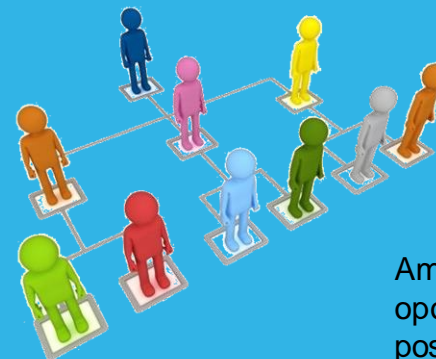

América Latina como: desigualdades en mortalidad, natalidad, oportunidades básicas, especiales y profesionales, en las posesiones y en el hogar.

2.4. Las tribus urbanas y la pertenencia del individuo.

Las tribus urbanas son aquellas pandillas, bandas o simplemente agrupaciones de jóvenes y adolescentes que se visten de modo parecido y llamativo, siguen hábitos comunes y se hacen visibles, sobre todo, en las grandes ciudades.



La principal delimitación del concepto de tribu urbana es ver a los grupos sólo como manifestaciones momentáneas, con sentimientos de nomadismo y socialidad a su vez es un concepto adecuado a la realidad española, desde la perspectiva de la comunicación, que ve a los grupos como pandillas, bandas con hábitos comunes como son la moda, el ocio y la rebeldía, caracterizados por ser violentos e individualistas.



A manera de síntesis de los conceptos sociológicos y antropológicos anteriormente mencionados, los principales aportes de estos conceptos son: la subcultura se caracteriza por ser un desafío hacia la cultura hegemónica, una negación hacia el estado inglés y familiar, siendo así un fenómeno exclusivo de jóvenes de la posguerra e ingleses.



2.5. La percepción cultural.

La percepción y reflexión ciudadana, en representaciones sociales de estudiantes, en el discurso periodístico y bajo la influencia de las emociones de los periodistas.



Con respecto a psicologías ideológicas profanas y empíricas, ordinarias o cotidianas, tácitamente aceptadas y ampliamente difundidas en la sociedad, que forman parte de nuestro entorno cultural.



2.6. La edad y la influencia cultural.

Es la forma de las cosas que la gente tiene es su mente, sus modelos de percibir las, de relacionarlas o de interpretarlas. Esta herencia social. La cultura incluye, procedimientos técnicos, ideas, hábitos y valores heredados.



La cultura incluye todas las manifestaciones de los hábitos sociales de una comunidad. Todo complejo que incluye el conocimiento, las creencias, el arte, la moral, el derecho, las costumbres y cualesquiera otros hábitos y capacidades adquiridos por el hombre.

Bibliografía.

<http://www.filosofia.org/ave/001/a225.htm>

https://www.google.com/search?q=la+colonia+en+mexico&tbm=isch&ved=2ahUKEwiC4ojix_PrAhUFz6wKHRrZDM0Q2-cCegQIABAA&oq=LA+COLONIA&gs_lcp=CgNpbWcQARgBMgUIABCxAzICCAAYAggAMgIIADICCAAYAggAMgIIADICCAAYAggAMgIIAFCaqARYmqgEYI-3BGgAcAB4AIABclgBcJIBAZAuMZgBAKABAaoBC2d3cy13aXotaW1nwAEB&sclient=img&ei=zhpIX4LDAYWeswWasrPoDA&bih=522&biw=1138&client=firefox-b-d

<https://www.google.com/search?client=firefox-b-d&q=la+quinta+raza+o+raza+cosmica>

https://www.google.com/search?q=exportador+de+petroleo+mexico&tbm=isch&ved=2ahUKEwjx1PPkgvTrAhVK-KwKHclTBOUQ2-cCegQIABAA&oq=exportador+de+petroleo+mexico&gs_lcp=CgNpbWcQAzoECAAQQzoECCMQJzoFCAAQsQM6AggAOgclABCxAxBDOggIABCxAxCDAToECAAQHjoGCAAQBRAeOgQIABAYOgYIABAIEB5Q_oc1WOeQNmCUkzZoAnAAeACAAYkFiAGIRJIBDDAuOC4xMC43LjQuMZgBAKABAaoBC2d3cy13aXotaW1nwAEB&sclient=img&ei=sVhlX7G4KMrswXJp5GoDg&bih=522&biw=1124&client=firefox-b-d&hl=es-419#imgrc=yX-TO3BI60TAZM&imgdii=SuhlblhCyXa_sM

https://www.google.com/search?q=deuda++p%C3%BAblica+en+M%C3%A9xico&tbm=isch&ved=2ahUKEwjL8v6MhvTrAhXDfK0KHxORCEYQ2-cCegQIABAA&oq=deuda++p%C3%BAblica+en+M%C3%A9xico&gs_lcp=CgNpbWcQAzIECAAQGDIECAAQGDoeCAAQQzoFCAAQsQM6AggAOgQIIXAnOgclABCxAxBDUN-yE1iYohRgsLIUaAFwAHgAgAGbBYgBoxKSAQswLjluMS4zLjAuMZgBAaABAaoBC2d3cy13aXotaW1nwAEB&sclient=img&ei=K1xlX4uxAsP5tQX6oqCwBA&bih=522&biw=1124&client=firefox-b-d&hl=es-419#imgrc=jbXTzSU7rN_WnM