



Nombre de alumnos: Liz Adriana Silva Montes.

Nombre del profesor: Lic. Antonio Galera Pérez.

Nombre del trabajo: súper nota.

Materia: taller de elaboración de tesis.

Grado: noveno cuatrimestre.

Grupo: semiescolarizado.

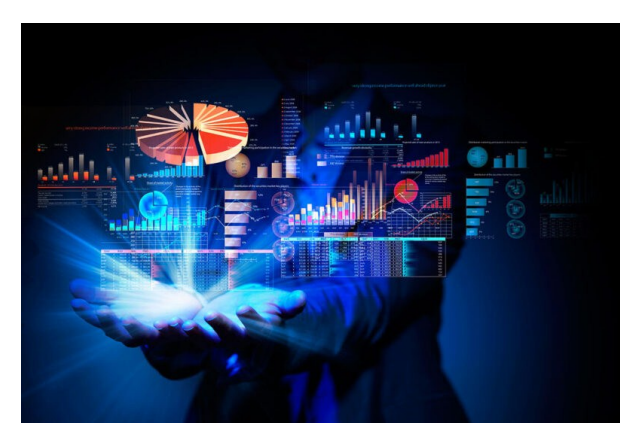

Elementos del protocolo de investigación .

El conocimiento –ciencia- es el motor de las actividades del quehacer humano, donde la investigación cobra un papel de singular importancia.

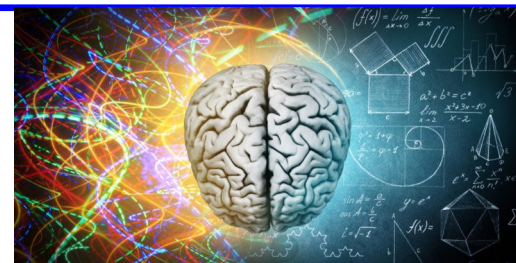

Planificación del estudio.
¿Qué voy a estudiar? , ¿Qué voy a investigar? , ¿Qué situación prevalece respecto al objeto de estudio elegido?.

Recolección de datos.
una estrategia a seguir para obtener la información, hace falta definir con qué voy a obtener



Método científico.



Análisis e interpretación de los datos.
las teorías que desde nuestra perspectiva disciplinar, respaldan la idea que del objeto de estudio tengamos y que servirán de fundamento para la investigación que nos ocupe.

DIFUSION DE LOS DATOS

- Es interpretar y comunicar los resultados obtenidos durante el proceso y teniendo una respuesta a la pregunta planteada al inicio, comprobando si es correcta, o que existen otras explicaciones que deberían estudiarse de nuevo con un método científico

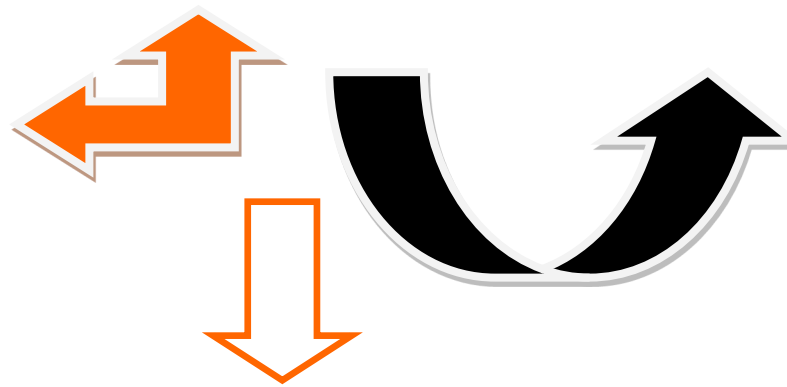

Desarrollo metodológico.

metodologia + unidad de analisis

sujeto de investigacion + tecnicas de investigacion



tipos de investigacion

Bibliografía.

Libro: Taller de elaboración de tesis, licenciatura en enfermería. Universidad del sureste.