

(DIAGNOSTICO COMUNITARIO)

(SALUD PÚBLICA)
(FERNANDO ROMERO PERALTA)

PRESENTA EL ALUMNO:

(ROSALINDA SANTIAGO RAMIREZ)

GRUPO, SEMESTRE y MODALIDAD:

**(A, 3 CUATRIMESTRE Y ENFERMERIA
SEMIESCOLARIZADA)**

PICHUCALCO CHIAPAS

Lugar:

Fecha: 11 DE JULIO DE 2021

INTRODUCCION

El diagnóstico de la salud comunitaria determinar el estado de salud de la población en estudio, para que sirva de base para mejorar los programas establecidos por el Ministerio de Salud. También Recopila información en el aspecto social, económico y cultural y de acuerdo con los datos encontrados establece prioridades, para implementar nuevos programas para el desarrollo integral de la comunidad.

DIAGNOSTICO DE LA SALUD COMUNITARIA Y LA SITUACION DEMOGRAFICA Y EPIDEMIOLOGICA

Diagnóstico de salud comunitaria

Documento que contiene información básica, necesaria para la programación, ejecución y evaluación de acciones de salud en una comunidad



Un diagnóstico comunitario es un proceso de recolección, ordenamiento, estudio y análisis de datos e información que nos permite conocer mejor la realidad de las comunidades o de una parte de ellas, para dar respuestas a los problemas.

Es un modelo de investigación y acción que se aplica a la comunidad.



Establece causas e indica medidas de control sobre morbilidad y mortalidad

Evitemos las enfermedades transmitidas por mosquitos: dengue, chikungunya y zika

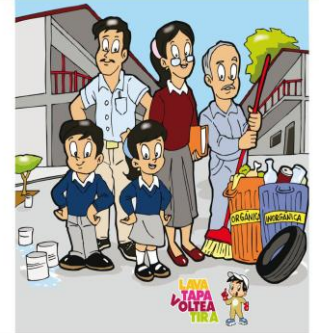

La Demografía es la ciencia que estudia la población. Los demógrafos recogen información sobre la población humana actual y del pasado y hacen predicciones sobre su futuro. Una de las dificultades en el trabajo de los demógrafos es recoger buena información.

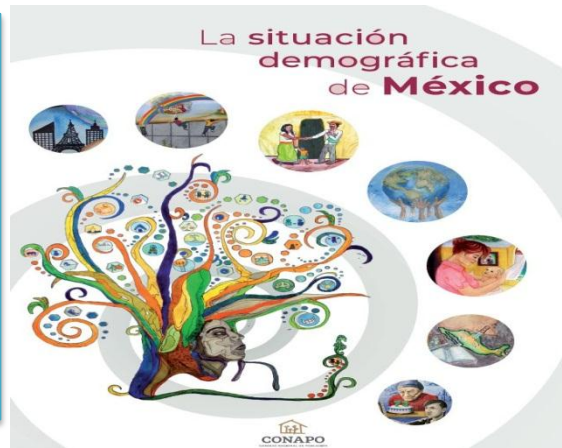

En el ámbito de la demografía, la población es entendida como un conjunto de personas que se ubica en un cierto territorio en el que está propensa a cambios continuos.



Conclusión

La epidemiología Se define como el estudio de la distribución, frecuencia y determinantes del proceso salud-enfermedad en poblaciones humanas.

La epidemiología es la rama de la salud pública que tiene como propósito describir y explicar la dinámica de la salud poblacional, permitiendo intervenir en su curso natural.



Conclusión

Como pudimos ver el diagnóstico de la salud comunitaria y la situación demográfica y epidemiológica van de la mano ya que con base a esos datos se busca mejorar la población tanto en la salud como en la economía etc.

20 preguntas