

## **Super Nota**

**Taller del emprendedor**  
Lic. Beatriz Adriana Méndez



**PRESENTA EL ALUMNO:**

**Brenda Guadalupe Velasco Gutiérrez**

**GRUPO, SEMESTRE y MODALIDAD:**

**9vo cuatrimestre Grupo: A**

**Psicología General**

**Pichucalco, Chiapas**

**Fecha 22 de mayo de 2021**

# INTRODUCCIÓN AL EMPRENDURISMO

Un plan de negocios es una herramienta que permite al emprendedor realizar un proceso de planeación que le coadyuve a seleccionar el camino adecuado para el logro de sus metas y objetivos.



## ESPÍRITU EMPRENDEDOR

Emprender: denota un perfil, un conjunto de características que hacen actuar a una persona de una manera determinada y le permiten mostrar ciertas competencias para visualizar, definir y alcanzar objetivos.

## CARACTERÍSTICAS DEL EMPRENDEDOR

- \*Compromiso total, determinación y perseverancia.
- \*Persistencia en la solución de problemas.
- \*Autoconfianza.
- \*Busca de realimentación.
- \*Iniciativa y responsabilidad.

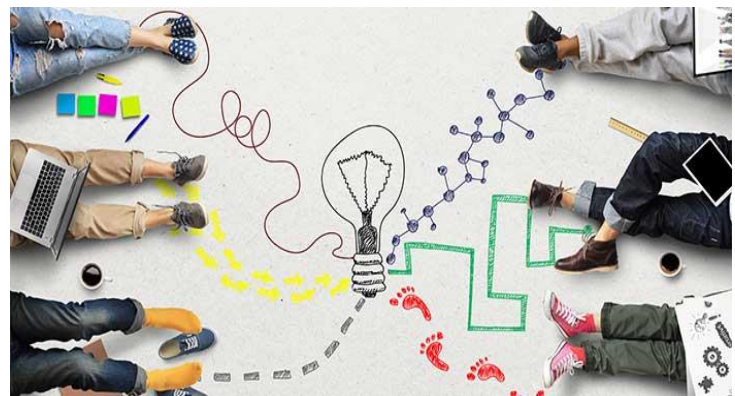

## TIPOS DE EMPRENDEDORES

El emprendedor administrativo.



Emprendedor oportunista



Emprendedor adquisitivo



Emprendedor incubador



Emprendedor imitador





## EVALUACIÓN DE LA CAPACIDAD DE EMPRENDER

Se emprende en muchos aspectos de la vida, pero no siempre se encuentra uno en el momento adecuado para iniciar un proyecto y si está en esa etapa

## CREATIVIDAD Y TÉRMINOS AFINES

Es la capacidad para ver nuevas posibilidades en todo lo que está alrededor; observar las cosas de manera diferente a su apariencia, visualizar lo que no existe, pero que pudiera ser.



## EL PROCESO DE LA CREATIVIDAD

El emprendedor se debe capacitar para generar ideas que sean innovadoras y que le permitan encontrar opciones para realizar proyectos con éxito

## TIPOS DE CREATIVIDAD

**Científica:** se plasma en la genética, la psicología, la biología y la química, entre otras.

**Artística:** Se aplica en las artes, como la narrativa y la poesía, el teatro, la pintura y la escultura.

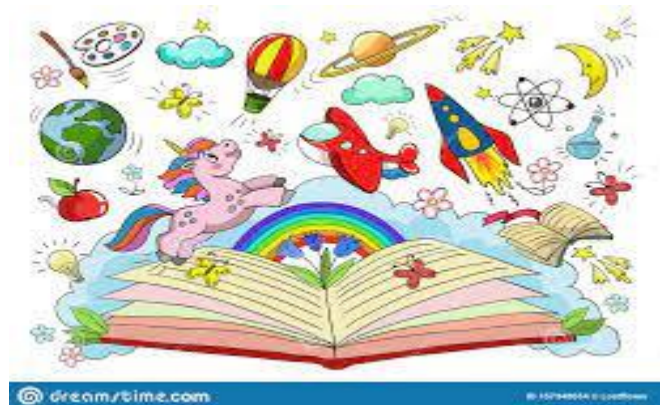

## EQUIPO DE TRABAJO

un equipo es un número reducido de individuos con capacidades complementarias, comprometidas con un propósito, un objetivo de trabajo y un plan comunes