



Ensayo

Nombre del Alumno: Rossy Valentina Villegas López

Nombre del tema: Concepto de evaluación clínica y metodología

Parcial: 2do parcial

Nombre de la Materia: Evaluacion psicología clínica

Nombre del profesor: Liliana Villegas López

Nombre de la Licenciatura: Psicología

Cuatrimestre: 6to

Introducción

Para nosotros los psicólogos es muy importante saber evaluar clínicamente al paciente, pues así sabremos lo que necesitamos para llevar a cabo un diagnóstico y un correcto tratamiento. En esta actividad nos daremos cuenta de la importancia que esta tiene, las características y el proceso que se lleva a cabo.

Por otro lado sabremos lo que es un análisis funcional de la conducta en casos clínicos, ya que este se encarga de identificar las relaciones entre conductas, antecedentes y las consecuencias que se podrían llegar a tener.

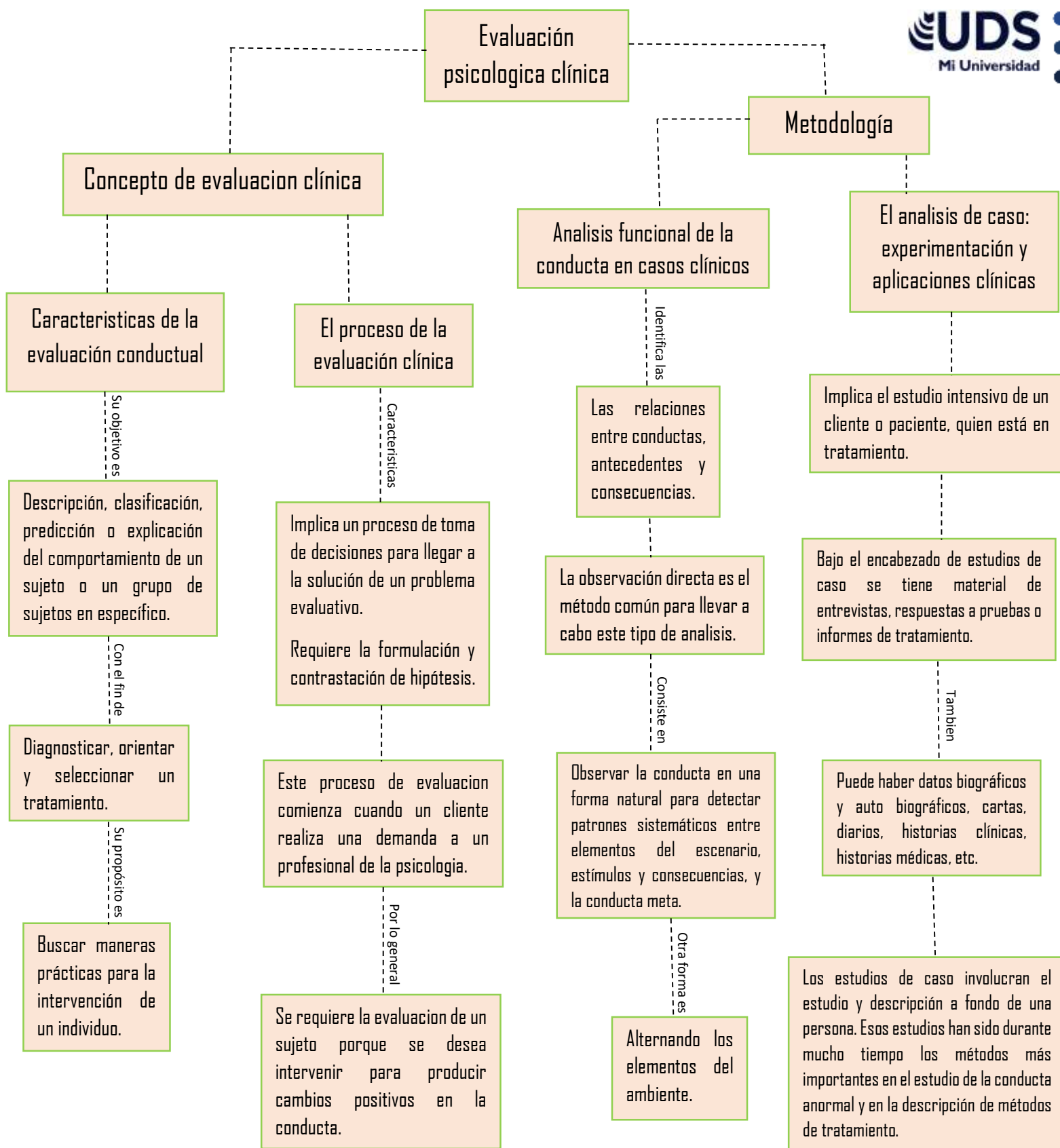

Conclusión

Como pudimos observar el proceso del diagnóstico, es antecedido por la evaluación psicológica clínica, es esencial para así poder conocer la forma de abordar el problema con el que este trabajando y dar un seguimiento adecuado al tratamiento. No debemos olvidar que la evaluación psicológica clínica se hace en todo momento, al inicio, a mitad de la intervención y al final. Así podemos ir haciendo la reestructuración pertinente en el momento que se requiera.