



## **Mi Universidad**

*Nombre del Alumno: Diego Armando Gómez Domínguez*

*Nombre del tema: unidad 3 y 4*

*Nombre de la Materia: Psicometría*

*Nombre del profesor: Liliana Villegas*

*Nombre de la Licenciatura: Licenciatura Psicológica*

*Cuatrimestre: 3 Cuatrimestral*

*Ixtacomitan, Chis, 30/07/2021*

## INTRODUCCION

Para iniciar los temas que vamos a abordar de la unidad 3 y 4, es relevante a lo de la psicometria, ya que se hablara sobre las normas de calificacion al inicio, y se dara breves explicaciones sobre lo que es y como puede ayudar sus funciones, gracias a estas normas, estas pruebas a los alumnos para ver si es acto a subir al otro nivel por su promedio, ya que es este tema para ver a que limite esta propuesto el alumno llegar, tambien breves explicaciones sobre el significado de calificacion cruda, es decir puede dar unas respuestas reales y puntos obtenidos sobre individuos, tambien daremos una pequeñas explicaciones sobre tablas de normas que le puede de ser de gran ayuda para su aprendizaje mental. En este modo asi se iniciara el tema con los puntos mas importantes de cada unidad, ya que tambien se hara un mapa conceptual sobre la unidad 4 y los temas son demasiados importantes por eso es bueno tratar de poner los puntos importantes y unas breves explicacion sobre lo que piensas de ello.

Con esta pequeña introduccion, daremos inicios con los temas de las dos unidades y poner los objetivos mas relevantes y dar a entender sobre como son de suma importancia y por que debemos de aprender de ellos.

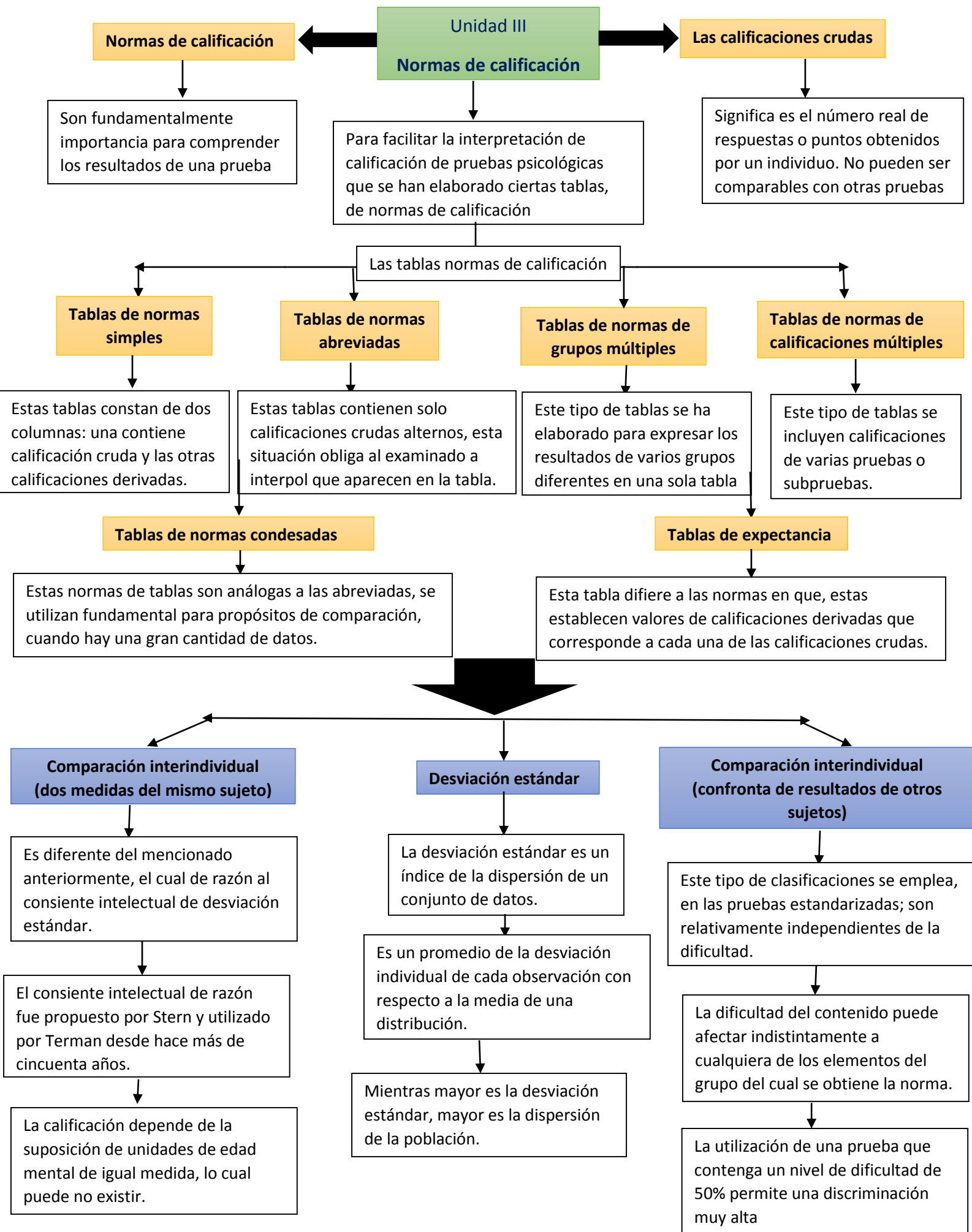

Unidad IV  
Procesos de aplicación de pruebas

Procedimiento de aplicación de pruebas: requisitos, criterio de inclusión y exclusión

Durante el procedimiento de aplicación de los test, el examinador debe:

Considerar las condiciones ambientales en que efectúan la aplicación.

Asumir responsabilidad en cuanto a la fidelidad con que expone las instrucciones.

Para sumir el procedimiento de aplicación de los test el examinador debe:

\*Tener la habilidad que lo capacita para realizar la aplicación y calificación de pruebas.

\*Ser riguroso seguidor de las instrucciones para la aplicación que tiene cada test.

Calificación de prueba.

Esta fase requiere cautela y habilidad; a partir de la puntuación alcanzada a los test se elaboraran la hipótesis interpretativa

Es importante insistir que la calificación exige del cumplimiento estricto de los procedimientos que están establecidos para la puntuación.

El psicodiagnostico y diagnostico

Una de las funciones del profesional psicológico, tal vez incluso una de las que es considerada típica del quehacer del psicólogo.

Las definiciones de diagnóstico son variadas, y en su mayoría derivadas del quehacer médico o del modelo médico.

Estructura y calificación del informe

El informe es un documento oficial, en el cual se plasma el resultado de la investigación psicométrica realizada a una persona mediante la aplicación y calificación de instrumentos

Este informe no es definitorio de la evaluación psicológica que se realiza una persona, pero tiene valor judicial.

## CONCLUSION

En el termino de estas investigaciones fueron de gran ayuda ya que muchos de las pruebas de calificacion para los Alumnos son incluso definiciones de diagnostico medico o psicologico, la puntuacion de pruebas sobre test para hacer preguntas y resolver la interpretacion de cada persona, por eso los modelos de todos lo temas son funciones que puede ser de gran ayuda, GRACIAS, a estos subtemas se pueden apreciar todos los puntos mas importantes de la unidad.