



Nombre del alumno:

Eduardo E. Arreola Jiménez

Nombre del asesor:

Dr. Nayeli Morales Gómez

Actividad:

**Mapa conceptual:
Semblanza del Funcionamiento
del Sistema Educativo Mexicano**

Asignatura:

**Análisis del Sistema Educativo
Mexicano**

Grado:

Doctorado

Grupo:

Único

Tapachula, Chiapas a 13 de marzo de 2021.

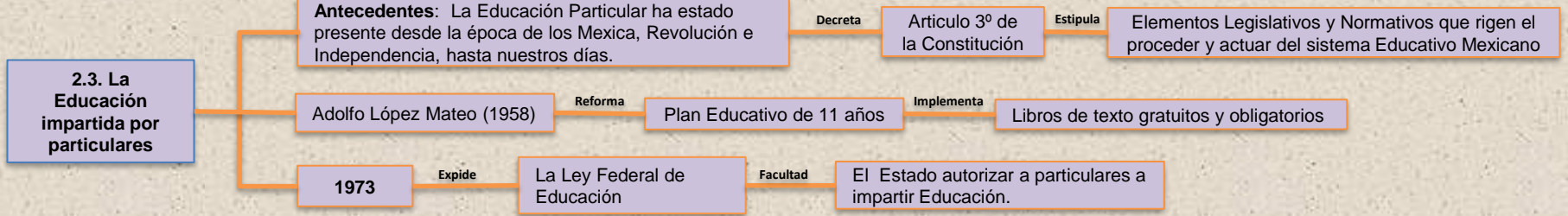
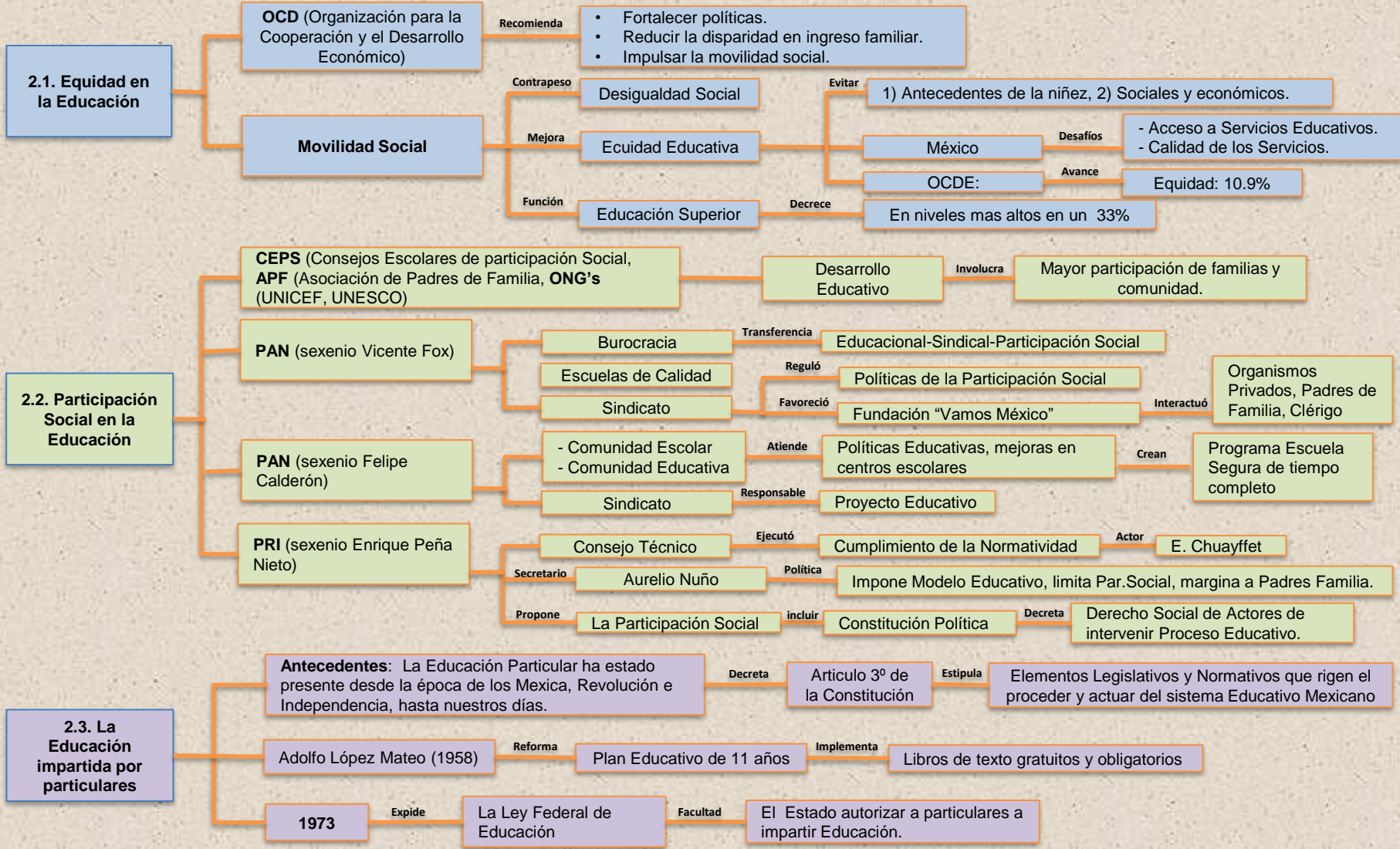

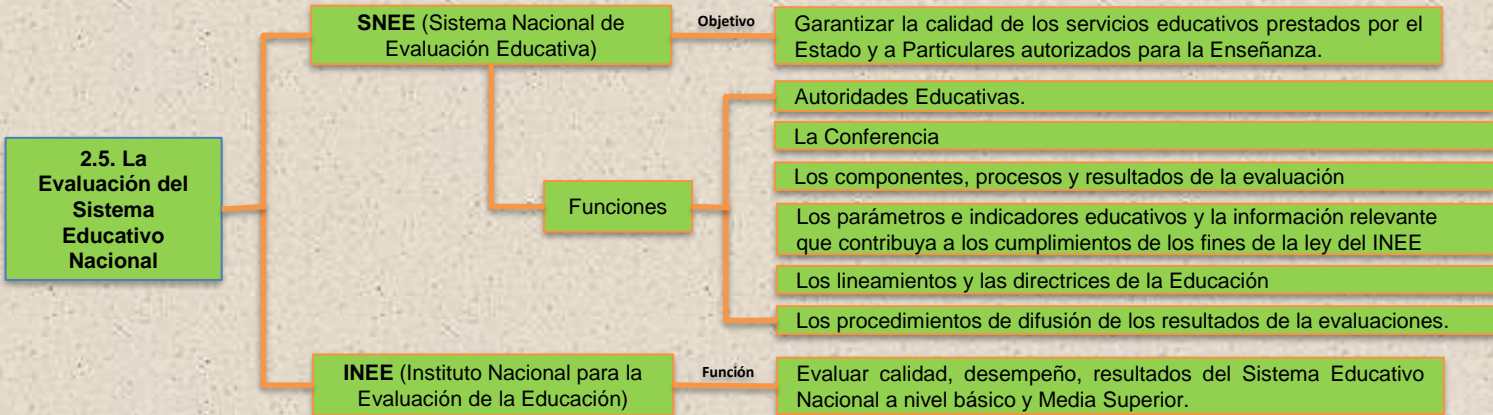
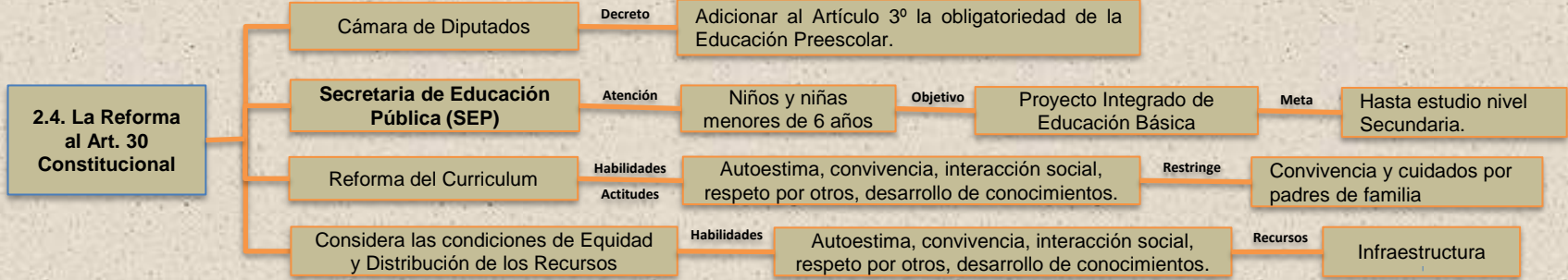

Bibliografía:

- 1. Morales Gómez, Nayeli.** Antología: **Análisis del Sistema Educativo Mexicano.** Unidad II. Semblanza del Funcionamiento del Sistema Educativo Mexicano. Libro de consulta. Universidad Del Sureste. Comitán de Domínguez, Chiapas. México. Enero-Abril 2021.