



Universidad del Sureste
Comitán de Domínguez, Chiapas



Maestría en Administración en Sistemas
de Salud

Administración de los recursos humanos en sistemas de salud

Mapa Conceptual

Administración de la compensación

Maestrante:

Isela Guadalupe Pérez Escandón

Catedrático:

Dr. en A. Jesús Miguel Leyva Cervantes

Comitán de Domínguez, Chiapas. Marzo de 2021.

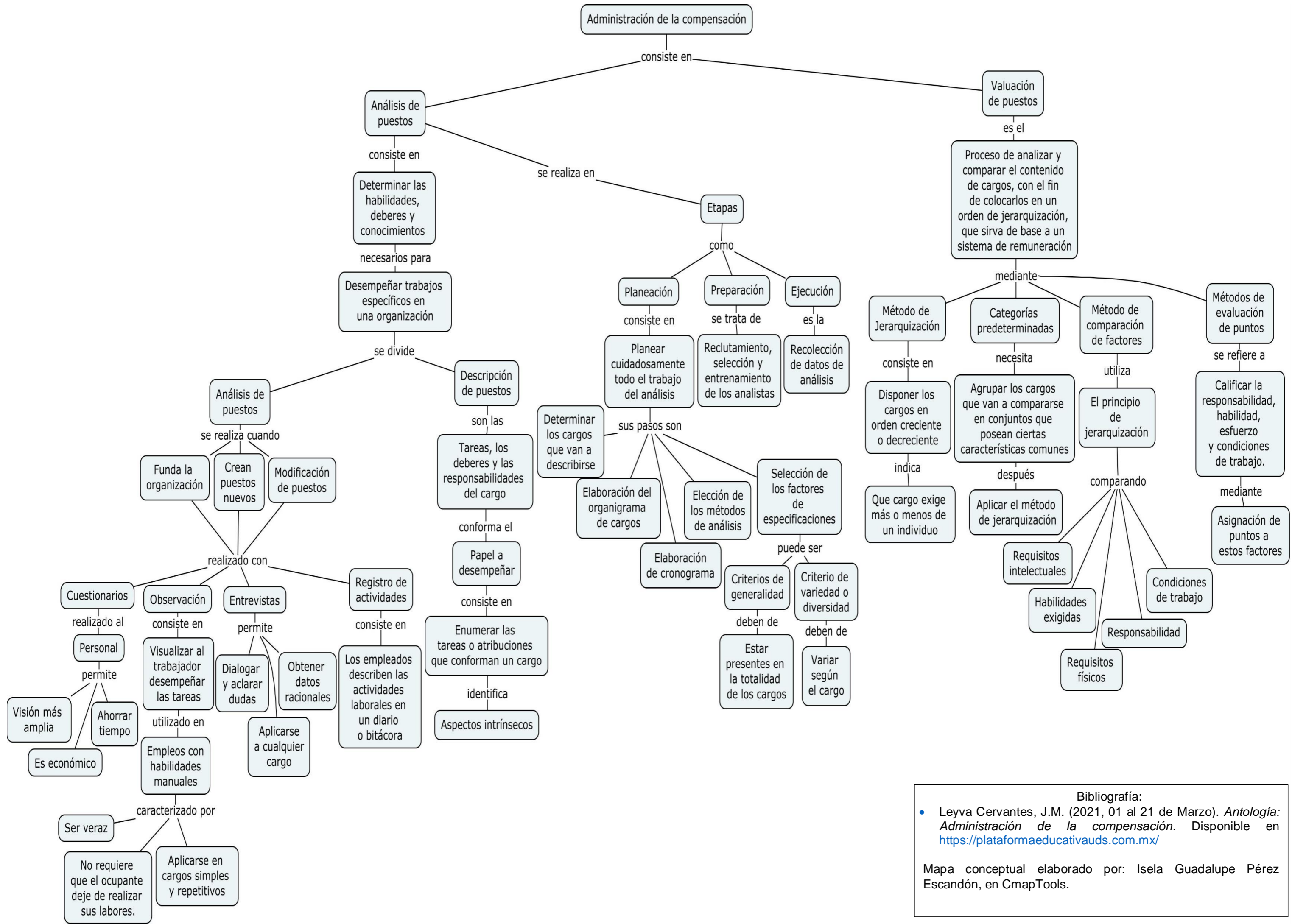

Bibliografía:

- Leyva Cervantes, J.M. (2021, 01 al 21 de Marzo). *Antología: Administración de la compensación*. Disponible en <https://plataformaeducativauds.com.mx/>

Mapa conceptual elaborado por: Isela Guadalupe Pérez Escandón, en CmapTools.

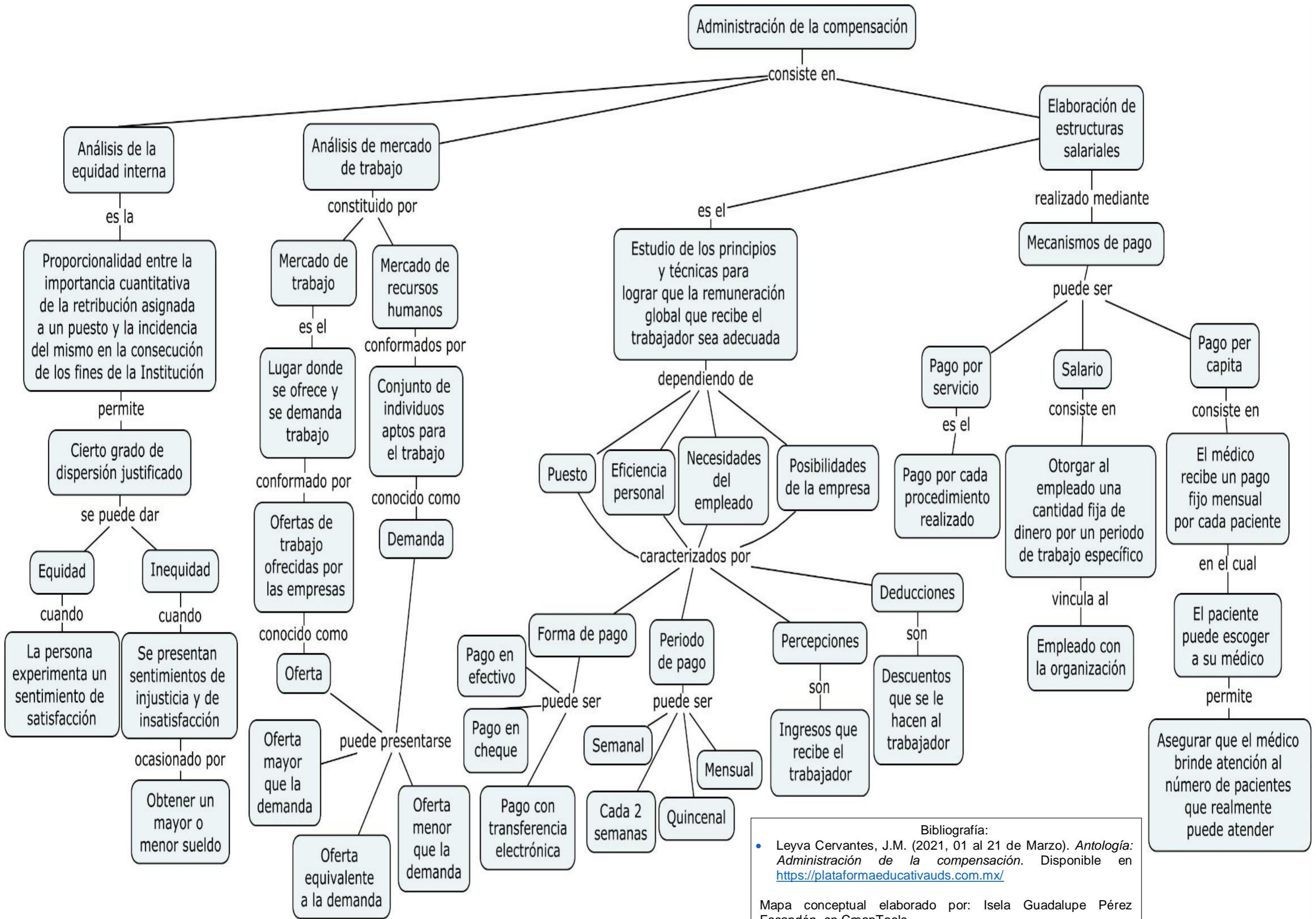

Bibliografía:
 • Leyva Cervantes, J.M. (2021, 01 al 21 de Marzo). *Antología: Administración de la compensación*. Disponible en <https://plataformaeducativauds.com.mx/>

Mapa conceptual elaborado por: Isela Guadalupe Pérez Escandón, en CmapTools.

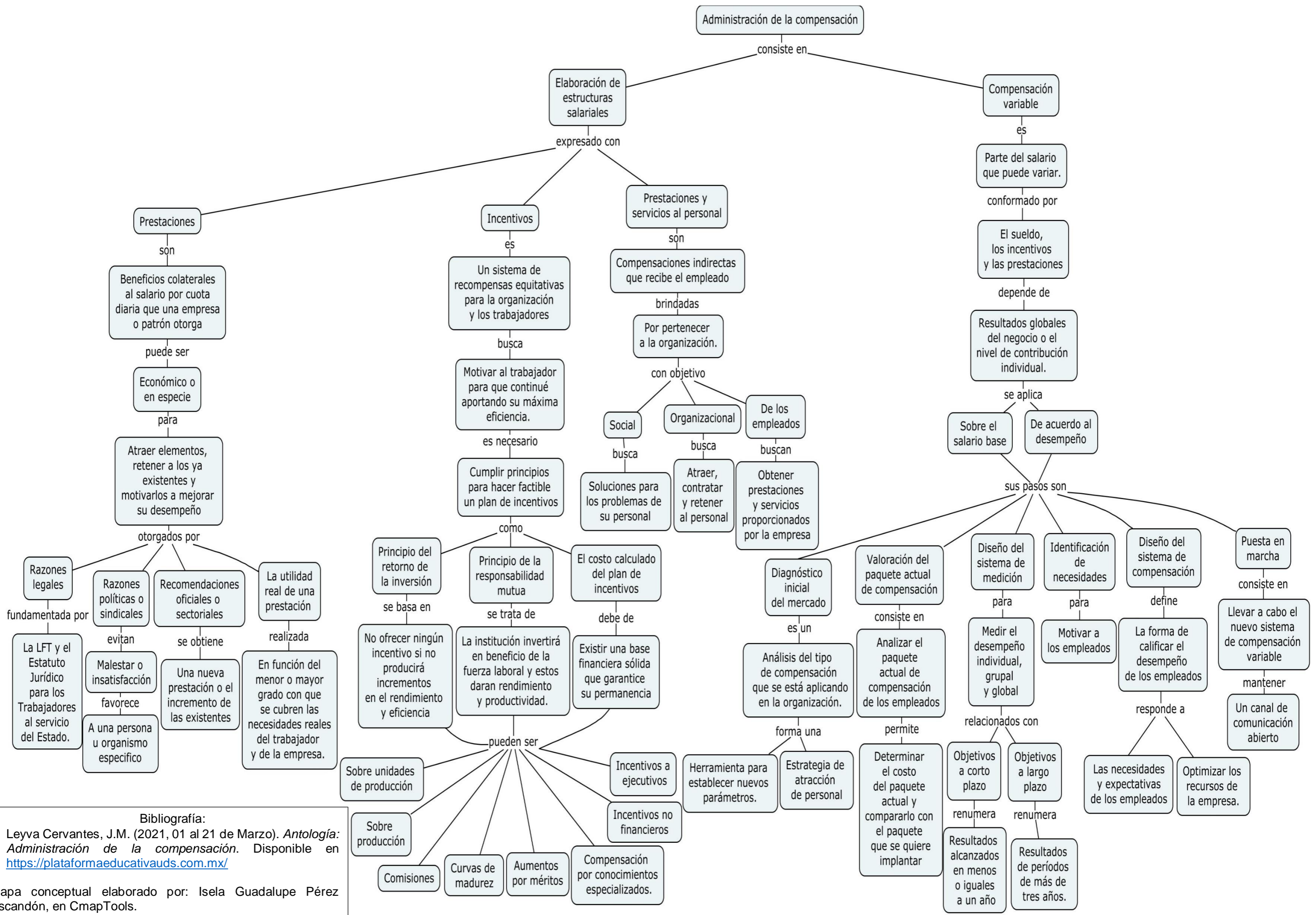

Bibliografía:

- Leyva Cervantes, J.M. (2021, 01 al 21 de Marzo). *Antología: Administración de la compensación*. Disponible en <https://plataformaeducativauds.com.mx/>

Mapa conceptual elaborado por: Isela Guadalupe Pérez Escandón, en CmapTools.