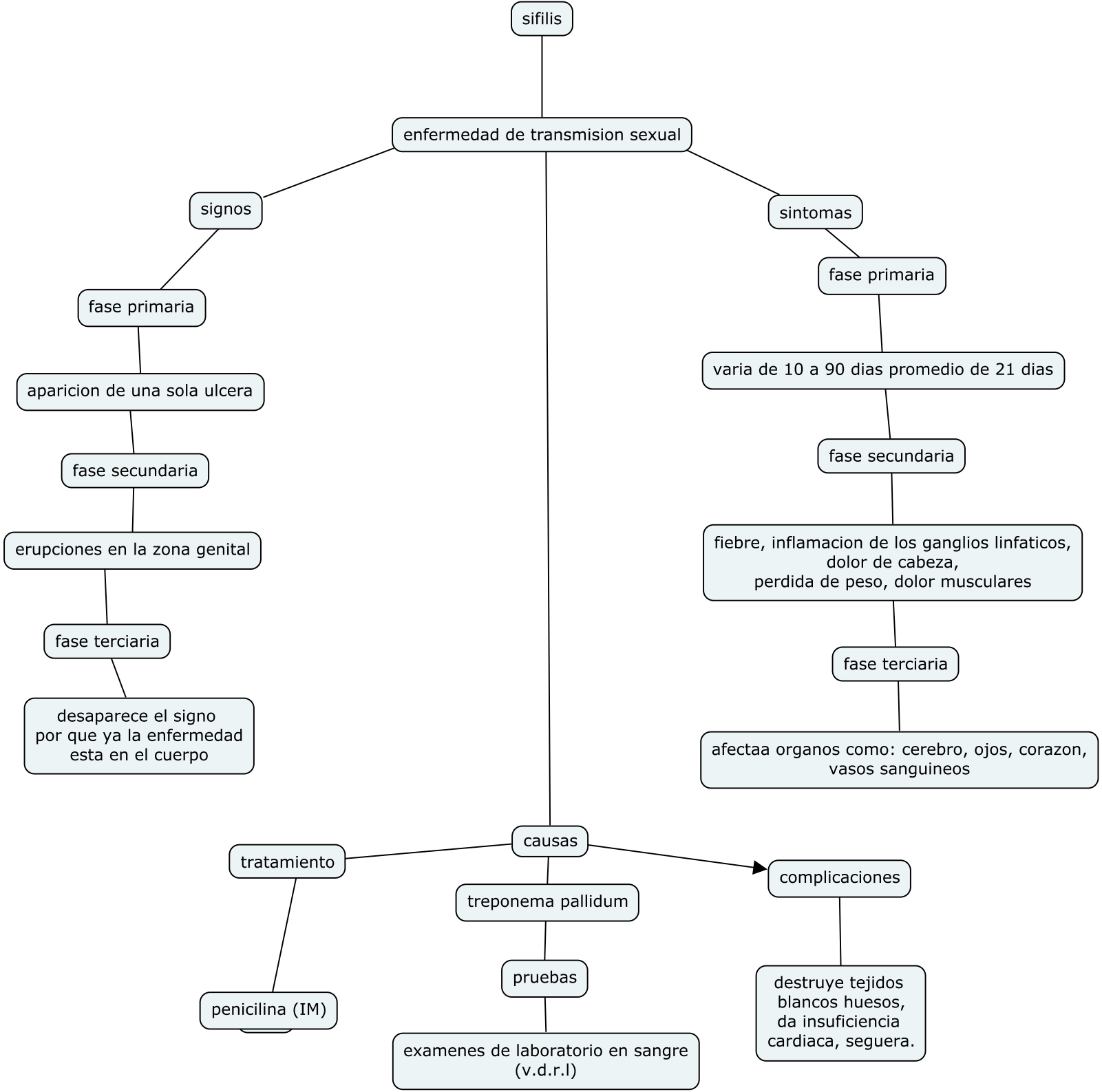
sifilis
enfermedad de transmision sexual
signos
fase primaria
aparicion de una sola ulcera
fase secundaria
erupciones en la zona genital
fase terciaria
desaparece el signo
por que ya la enfermedad
esta en el cuerpo
sintomas
fase primaria
varia de 10 a 90 dias promedio de 21 dias
fase secundaria
fiebre, inflamacion de los ganglios linfaticos,
dolor de cabeza,
perdida de peso, dolor musculares
fase terciaria
afectaa organos como: cerebro, ojos, corazon,
vasos sanguineos
causas
tratamiento
penicilina (IM)
treponema pallidum
pruebas
examenes de laboratorio en sangre
(v.d.r.l)
complicaciones
destruye tejidos
blancos huesos,
da insuficiencia
cardiaca, seguera.