ALUMNA:

L.E. MARIA ADILENE RODRIGUEZ COTA

TEMA:

POLITICAS PÚBLICAS

MATERIA:

TEORIA DE LA ADMINISTRACION

TAPACHULA CHIAPAS A 26 DE FEBRERO DEL 2021

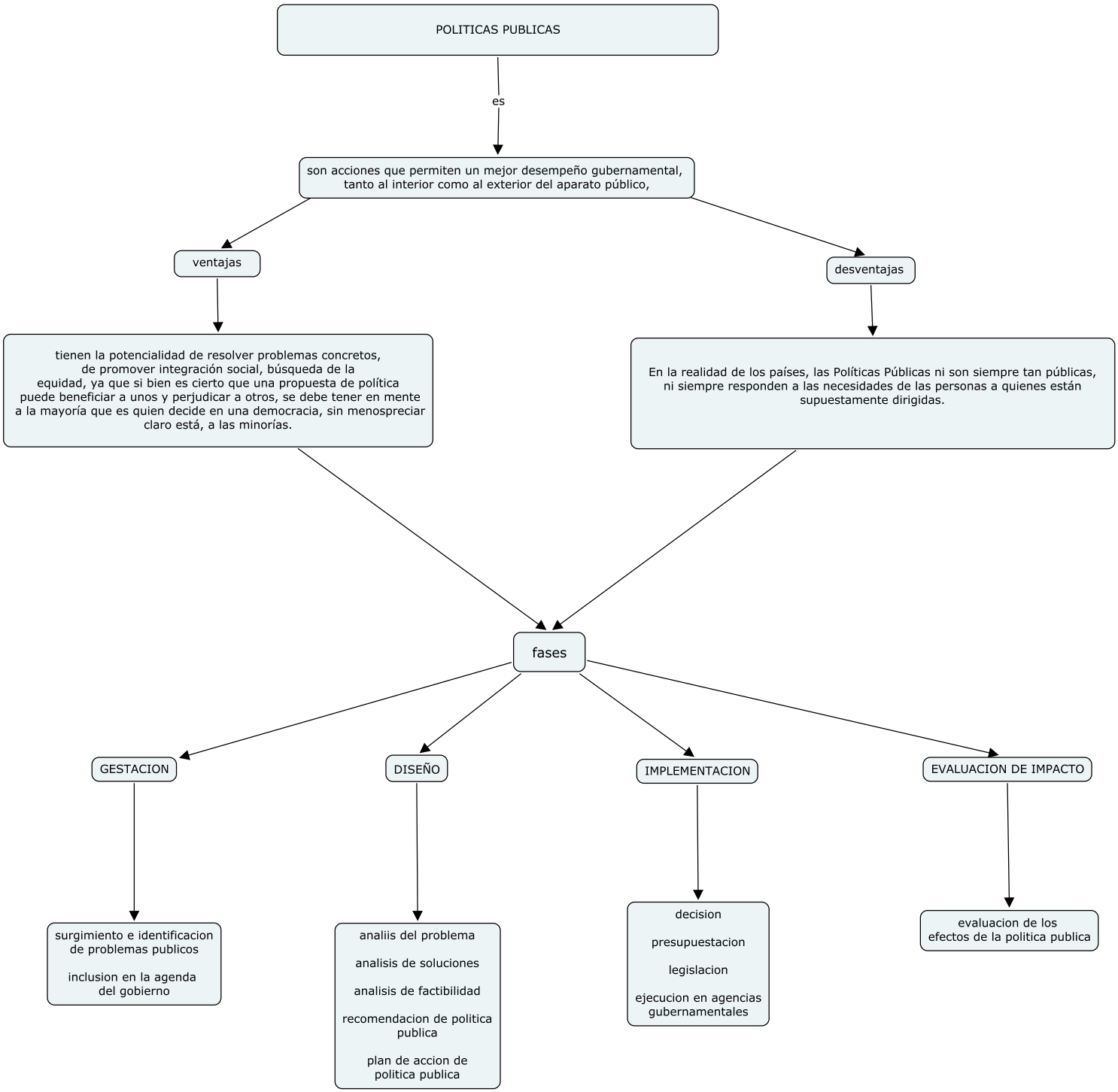
POLITICAS PUBLICAS
es
son acciones que permiten un mejor desempeño gubernamental, tanto al interior como al exterior del aparato público,
ventajas
desventajas
tienen la potencialidad de resolver problemas concretos, de promover integración social, búsqueda de la equidad, ya que si bien es cierto que una propuesta de política puede beneficiar a unos y perjudicar a otros, se debe tener en mente a la mayoría que es quien decide en una democracia, sin menospreciar claro está, a las minorías.
En la realidad de los países, las Políticas Públicas ni son siempre tan públicas, ni siempre responden a las necesidades de las personas a quienes están supuestamente dirigidas.
fases
GESTACION
DISEÑO
IMPLEMENTACION
EVALUACION DE IMPACTO
surgimiento e identificacion de problemas publicos
inclusion en la agenda del gobierno
analiis del problema
analisis de soluciones
analisis de factibilidad
recomendacion de politica publica
plan de accion de politica publica
decision
presupuestacion
legislacion
ejecucion en agencias gubernamentales
evaluacion de los efectos de la politica publica