

SIGNO DE REMOLINO

PARTES A IDENTIFICAR: INTESTINO, COSTILLA
VETREBRA

ENCUENTRO ENTRE 2 HASTAS UNA
DULATADA Y OTRA COMPACTADA



SIGNO DE ESCALERA

AP

PARTES A ENCONTRAR: PELVIS, COXIS, COLUMNA,
COSTILLA

NIVELES DE AIRE EN LA MISMA HASA

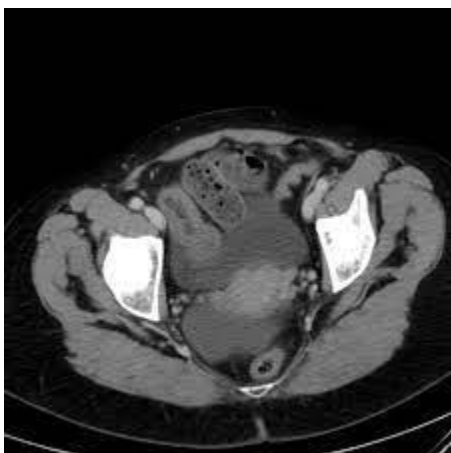

SIGNO DE HECES

TAC SIMPLE

COMPACTACION JUSTO EN EL NIVEL DE OBSTRUCCION



SIGNO DE COLLAR DE PERLAS

PARTES A ENCONTRAR:

INTESTINO, COXIS, COLUMNA VERTEBRAL,
FOSAS ILIACAS

AIRE EN DIFERENTES INTESTINOS

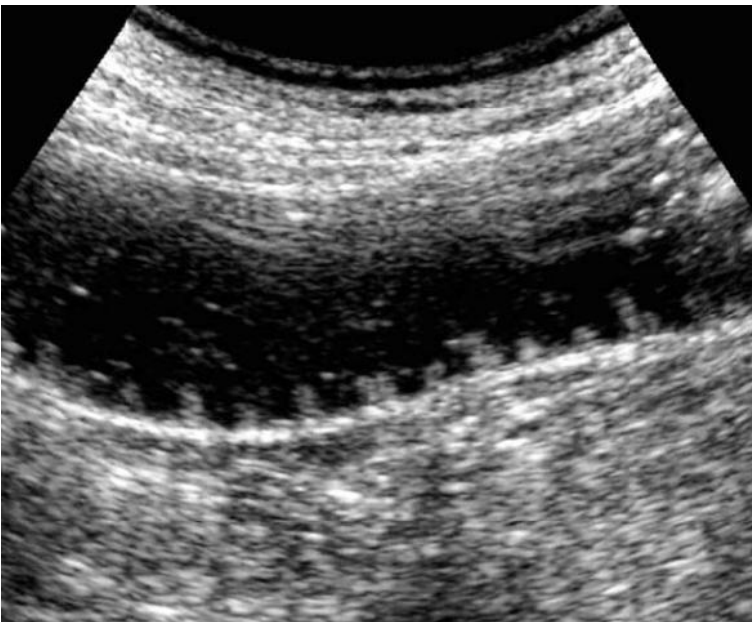

SIGNO DE TECLADO

ULTRASONIDO

ALINEACION DE VALVULAS QUE TIENEN
LIQUIDOS O AIRE