



UNIVERSIDAD DEL SURESTE

ASIGNATURA: METODOLOGIA DE LA INVESTIGACION.

DOCENTE: DR. SAMUEL ESAU FONSECA.

SEPTIMO SEMESTRE

ALUMNA: YESSICA L. SANCHEZ SANTIZ.

PRIMER PARCIAL.

MEDICINA HUMANA

- realidad objetiva.
- realidad subjetiva.
- realidad intersubjetiva.



constituyen el primer acercamiento

- ✓ Inspiración.
- ✓ Oportunidad.
- ✓ Necesidad de cubrir "huecos de conocimientos".
- ✓ Conceptualización.
- ✓ Necesidad de resolver una problemática.

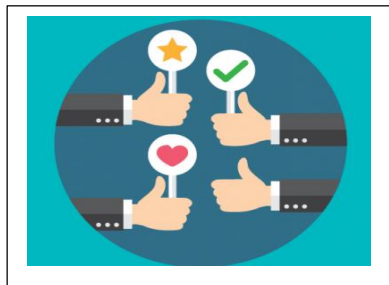

FUENTE

IDEA

CARACTERISTICAS DE UNA IDEA

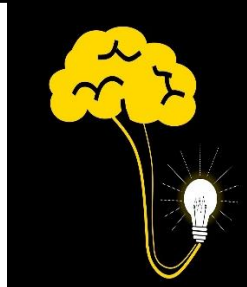

MEDIO



- Ayudar a resolver problemáticas
- Aportar conocimientos
- Generar interrogantes
- Novedosas
- Alentadoras
- Emocionantes
- Inspiradoras

