



**UNIVERSIDAD DEL SURESTE**

**CUADROS COMPARATIVOS**

**Presenta: Adriana Bermúdez Avendaño**

**Doctor: Romeo Suarez Martínez**

**Grado: 8vo Grupo B**

**Comitán de Domínguez Chiapas a 18 de marzo del 2021.**

# Evento vascular cerebral

Isquémico  
80%

Hemiparesias  
Amaurosis fugaz  
Disfasia  
Ataxia  
Diplopía y disartria  
Hemianopsia homónima  
Progresión en horas  
Síndrome piramidal  
Hipertensión endocranial  
Un coagulo circula por la sangre en  
dirección al cerebro  
Súbito  
Antecedentes de cardiopatía  
isquémica, fibrilación auricular.

Hemorrágico  
20%

Rotura de un vaso sanguíneo  
Se produce en el espacio  
subaracnoideo  
Cefalea brusca e intensa  
Deterioro del estado de conciencia  
mantenido o progresivo  
Vómitos sin vértigo  
Rigidez de nuca  
Antecedentes de hipertensión,  
alcoholismo, tratamiento con  
anticoagulación o traumatismo  
Cuadro desencadenado por maniobras  
de Valsalva  
Signos de irritación meníngea



**ICTUS ISQUÉMICO**

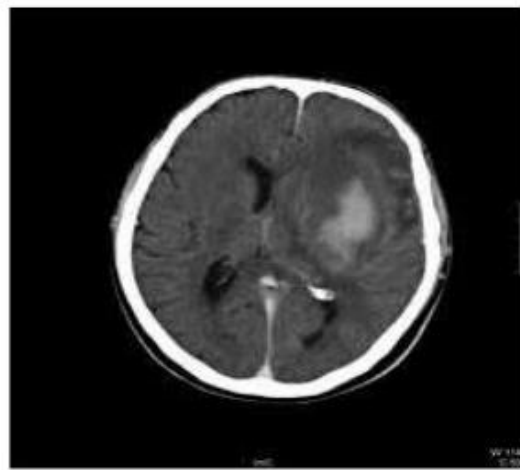

**ICTUS HEMORRÁGICO**