

UNIVERSIDAD DEL SURESTE

MARIA DEL PILAR ALVAREZ SANCHEZ
MAPA MENTAL TOXOPLASMOSIS
13/03/2021
INFECTOLOGIA
DR CECILIO CULEBRO CASTELLANOS

Bibliografía

Muñoz Hernández, O., Santos Preciado, J. I., Solórzano Santos, F., & Miranda Novales, M. G. (2013). Infectología clínica Kumate Gutiérrez. Ciudad de México: Mendez Editores.

 UDS Mi Universidad

 @UDS_universidad

www.uds.mx

Mi Universidad

Tel. 01 800 837 86 68

TOXOPLASMOSIS

RESERVORIO

GATO
animales de corral



ESTUDIOS

laboratorio

- PCR
- SABIN
- FELDMAN

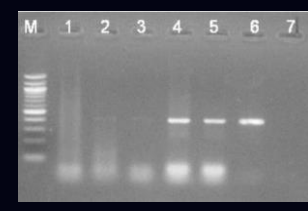

DIAGNOSTICO

probable
diferencial



- cerebrales
- medula osea
- fluidos corporales
- biopsias
- definitivo

OCULAR

- GANGLIONAR
- ADENOPATIAS
- CORIORRETINITIS
- UVEITIS

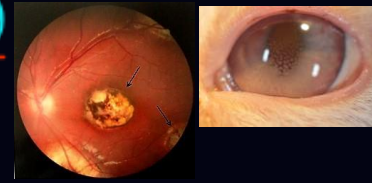

CUADRO CLINICO

- asintomaticos
- inmunocomprometidos
- GENERALIZADO
- ENCEFALITIS
- VISCERALES

AGENTE CAUSAL

toxoplasma gondii

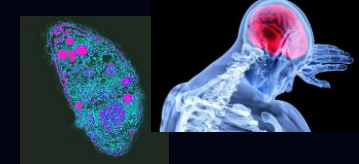

TRATAMIENTO

- pirimetamina
- sulfadiazina



MEDIDAS DE CONTROL

- NO CARNE CRUDA
- NO GATOS DOMESTICOS



PERIODO DE TRANSMISIBILIDAD

1 a 5 dias

DISTRIBUCION

MUNDIAL



EPIDEMIOLOGIA

30% POBLACION MUNDIAL



PERIODO DE INCUBACION

- carne contaminada
- gatos
- 10 a 23
- 5 a 20



DEFINICION

parasitosis

MODO DE TRANSMISION

- ORAL
- TRANSPLACENTARIA



COMPLICACIONES

- ABORTO
- PREMATUROS
- multisistemico



FISIOPATOLOGIA

