



Universidad del Sureste Escuela de Medicina



Paludismo

PRESENTA

Roberto Gómez Albores

Enfermedades infecciosas

Dr. Cecilio Culebro Castellanos

Comitán De Domínguez, Chiapas, 13 de marzo del 2021



Probablemente originado

Paludismo

Genero anopheles



Se trasmite por:



De:

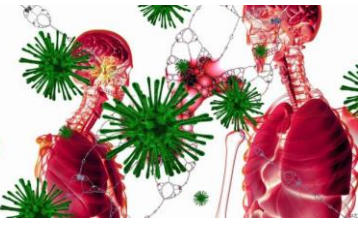

Periodo de incubación

- P.falciparum es de 7 a 14 días
- P. vivax y ovale de 8 a 14 días
- P.malariae varía entre 7 y 30 días

Periodo de transmisión

- P.falciparum no mas de un año
- P.vivax y ovale 1 a 2 años
- P.malariae más de 3 años

Susceptibilidad

Es universal



Reservorio

Etapas

Agente



- Plasmodium vivax
- Plasmodium malariae
- Plasmodium ovale
- Plasmodium falciparum

Diagnostico



- Frotis en fresco
- Frotis de gota gruesa
- Pruebas rapidas de diagnostico

Cuadro clínico



Anemia

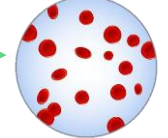

Epidemiologia

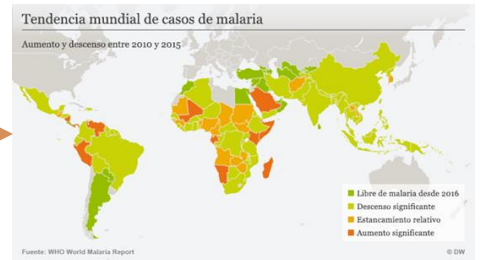

Enfermedad causado por: