



# Universidad del Sureste Escuela de Medicina



## Paludismo

PRESENTA

Ismael Lara Vega

Enfermedades infecciosas

Dr. Cecilio Culebro Castellanos

Comitán De Domínguez, Chiapas, 13 de marzo del 2021



Probablemente originado

# Paludismo

Genero anopheles



Se trasmite por:



De:



Periodo de incubación

- P.falciparum es de 7 a 14 días
- P. vivax y ovale de 8 a 14 días
- P.malariae varía entre 7 y 30 días

Periodo de transmisión

- P.falciparum no mas de un año
- P.vivax y ovale 1 a 2 años
- P.malariae más de 3 años

Susceptibilidad

Es universal



Reservorio

Etapas

Agente



- Plasmodium vivax
- Plasmodium malariae
- Plasmodium ovale
- Plasmodium falciparum

Enfermedad causado por:

Epidemiologia

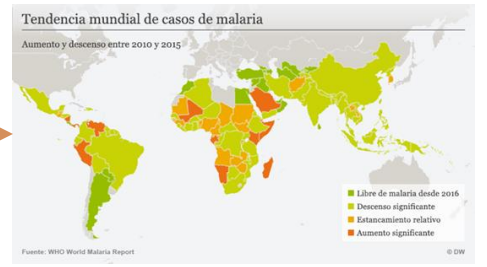

Cuadro clínico

Diagnostico



- Frotis en fresco
- Frotis de gota gruesa
- Pruebas rapidas de diagnostico



Anemia

