

UNIVERSIDAD DEL SURESTE ESCUELA DE MEDICINA

MATERIA:

INVESTIGACIÓN EPIDEMIOLÓGICA AVANZADA

CATEDRÁTICO:

DR. DARÍO CRISTIADERIT GUTIÉRREZ GÓMEZ

PRESENTA:

AXEL DE JESÚS GARCÍA PÉREZ

TRABAJO:

CORREDOR EPIDEMIOLÓGICO

GRADO Y GRUPO:

4 ° B

LUGAR Y FECHA:

COMITÁN DE DOMÍNGUEZ, CHIAPAS. 30 DE ABRIL DEL 2021

	Ene	Feb	Mar	Abr	May	Jun	Jul	Ago	Sep	Oct	Nov	Dic
2017	32	33	30	27	27	27	27	28	35	37	39	40
2016	24	26	23	20	20	20	20	20	20	30	35	37
2015	36	36	33	30	30	30	29	29	29	42	45	48
2014	36	39	36	33	32	33	33	33	33	42	46	49
2013	37	40	37	34	34	34	34	34	34	44	47	49
2012	39	38	35	32	30	31	31	33	41	44	50	51
2011	42	49	39	36	36	36	36	36	46	48	52	53
	Ene	Feb	Mar	Abr	May	Jun	Jul	Ago	Sep	Oct	Nov	Dic
per25	32	33	30	27	27	27	27	28	35	37	39	40
mediana	36	38	35	32	30	31	31	33	42	45	49	50
per75	39	40	37	34	34	34	34	34	44	47	50	51

CORREDOR EPIDEMIOLÓGICO

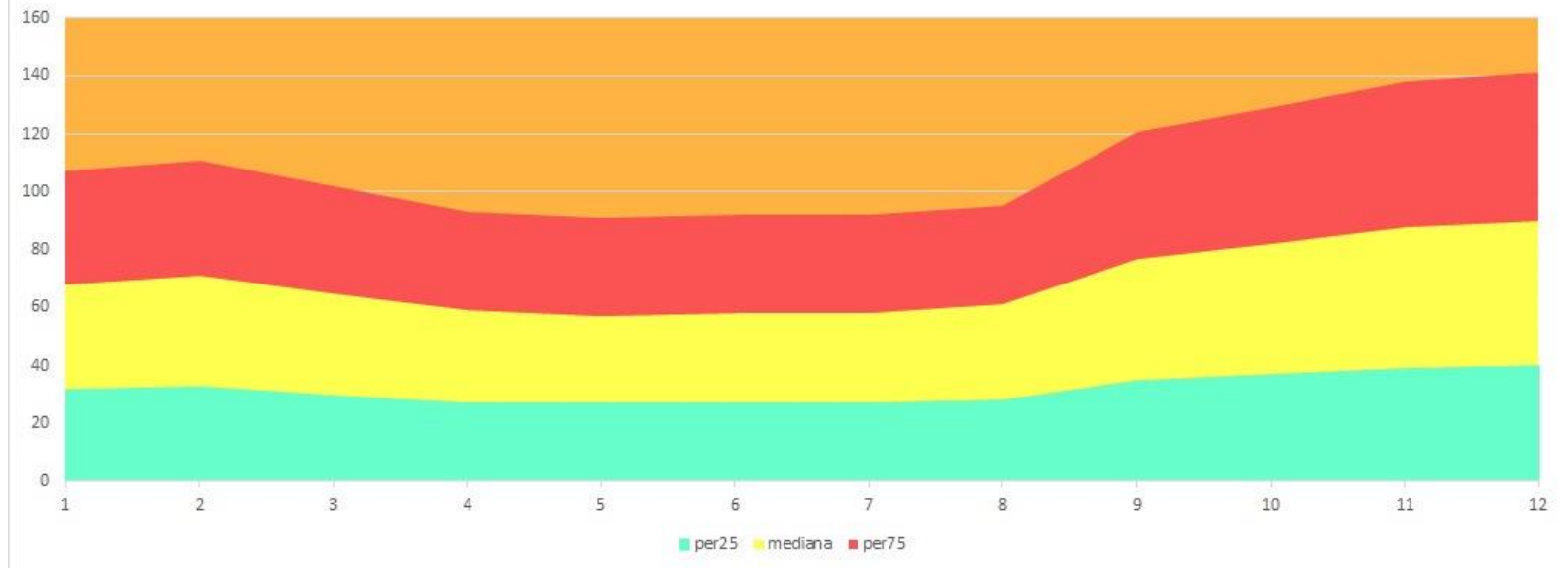

DICINA HUMANA