

# UNIVERSIDAD DEL SURESTE ESCUELA DE MEDICINA

## MATERIA:

Investigacion Epidemiologica

## CATEDRÁTICO:

Dr. Dario Cristiaderit Gutierrez Gomez

## PRESENTA:

Russell Manuel Alejandro Villareal  
Estefany Berenice García Angeles  
Oswaldo Morales Julian

## TRABAJO:

ITEM

## GRADO Y GRUPO:

4 ° B

## LUGAR Y FECHA:

COMITÁN DE DOMÍNGUEZ, CHIAPAS. 12 de mayo DEL 2021

ITEM original

Depresión en jóvenes alumnos de 15 a 20 años, consecuencia de aislamiento en covid-19 en Comitán de Domínguez Chiapas												
ITEMS	CRITERIOS A EVALUAR										OBSERVACIONES (si debe eliminarse o modificarse un ítem por favor indique)	
	CLARIDAD EN LA REDACCION		COHERENCIA INTERNA		INTRODUCCION A LA RESPUESTA (SESGO)		LENGUAJE ADECUADO CON EL NIVEL DEL INFORMANTE		MIDE LO QUE PRETENDE			
	SI	NO	SI	NO	SI	NO	SI	NO	SI	NO		
1. ¿Considera que ha estado deprimido últimamente? A.- si B.- no												
2. ¿Tiene usted alguno de estos signos y síntomas? A.- irritabile la mayor parte del tiempo B.- Cansancio y falta de energía C.- Dificultad para conciliar el sueño o exceso de sueño D.- Cambio grande en el apetito, a menudo con aumento o pérdida de peso E.- pensamientos suicidas												
3. ¿Es estudiante de alguna carrera profesional? A.- si B.- no												
4. ¿Qué edad tiene? A.- menor de 15 años B.- entre 15 a 20 años C.- más de 20 años												
5. ¿Considera usted que ha tenido depresión antes de la pandemia? A.- si B.- no C.- no lo sé												
6. ¿Cuánto es el tiempo que normalmente tiene por clases? A.- de 30 a 40 minutos B.- de 40 minutos a 1 hora C.- más de 2 horas												
7. ¿Realiza alguna actividad física? A.- si B.- no												
8. ¿Qué actividades realiza? A.- gimnasio B.- ejercicios con peso corporal C.- caminatas D.- otras:												
9. ¿Cuánto es su tiempo de actividad física? A.- de 15 a 30 minutos B.- de 30 a 60 minutos C.- más de 60 minutos												
10. ¿Vive con algún familiar en casa o lugar de residencia? A.- papá o mamá B.- abuelos C.- hermanas D.- vivo solo												
11. ¿Qué tipo de actividades hace en su tiempo de ocio? A.- videojuegos B.- música C.- ejercicio D.- no tengo tiempo de ocio												
12. ¿Cuál es normalmente su tiempo de descanso? A.- de 1 a 3 horas B.- de 3 a 6 horas C.- de 6 a 8 horas D.- más de 8 horas E.- me es difícil conciliar el sueño												
13. ¿A qué género considera usted que pertenece? A.- hombre B.- mujer C.- no lo sé												
14. ¿A qué carrera profesional pertenece? A.- medicina B.- ingeniería C.- físico-matemático D.- enfermería E.- otros, especifique:												
15. ¿Qué edad tiene? A.- menor de 15 años B.- entre 15 a 20 años												
16. ¿Listado a que estado civil pertenece? A.- soltero B.- casado C.- divorciado D.- unión libre												
17. ¿Por medio de que recibe sus clases a distancia? A.- computadora B.- teléfono C.- televisión D.- otros, especifique:												
18. ¿Listado vive en la ciudad Comitán de Domínguez, Chiapas? A.- si B.- no												
19. ¿Listado a que grado de estudios pertenece? A.- preparatoria B.- universitario												
20. ¿A qué turno escolar pertenece? A.- matutino B.- vespertino C.- mixto												
21. ¿Cuáles son sus situaciones que le hacen sentir estresado? A.- la conexión a internet B.- proyectos C.- tareas D.- prácticas profesionales E.- el maestro F.- otros, especifique:												
22. ¿Cuáles son las situaciones que considera que lo pone ansioso? A.- mi futuro como estudiante B.- las materias que llevo C.- la colegiatura D.- mi capacidad como estudiante E.- otros, especifique:												
23. ¿Qué situaciones lo hace sentir frustrado? A.- mis calificaciones B.- mis maestros C.- mis compañeros D.- mi escuela E.- otros, especifique:												
24. En su entorno personal y educativo, ¿cuál considera que son las situaciones que más lo estresa? A.- problemas en administrar mis tiempos B.- problemas familiares C.- problemas económicos D.- problemas biológicos (enfermedad/discapacidad). E.- otros, especifique:												
<b>ASPECTOS GENERALES</b>										SI	NO	*****
El instrumento contiene instrucciones claras y precisas para responder el cuestionario (lea y responda el inciso que más conveniente les parezca en cada situación.)												
Los ítems permiten el logro del objetivo de la investigación (Medir la incidencia de la depresión como resultado de la pandemia de covid-19 entre los escolares de 15 a 20 años de edad en los ítems están distribuidos en forma lógica y secuencial)												
El número de ítems es suficiente para recoger la información. En caso de ser negativa su respuesta, sugiera los ítems a añadir												
<b>VALIDEZ</b>												
APLICABLE						NO APLICABLE						
<b>APLICABLE ATENDIENDO A LAS OBSERVACIONES</b>												
VALIDADO POR:						CI:			FECHA:			
FIRMA:						TELEFONO:			E-MAIL:			
NOTA: Modificado de formato de la facultad de odontología de la universidad de carabobo (2007)												



# Concentrado del ITEM

Depresión en jóvenes alumnos de 15 a 20 años, consecuencia de aislamiento en covid-19 en Comitán de Domínguez Chiapas												
	ITEMS	CRITERIOS A EVALUAR										OBSERVACIONES (si debe eliminarse o modificarse un ítem por favor indique)
		CLARIDAD EN LA REDACCION		COHERENCIA INTERNA		INTRODUCCION A LA RESPUESTA		LENGUAJE ADECUADO CON EL		MIDE LO QUE PRETENDE		
		SI	NO	SI	NO	SI	NO	SI	NO	SI	NO	
experto												
minerva	1. ¿Considera que ha estado deprimido últimamente? A-si B-no	1	0	1	0	0	1	1	0	1	0	
aldo	1. ¿Considera que ha estado deprimido últimamente? A-si B-no	1	0	1	0	0	1	1	0	1	0	
polet	1. ¿Considera que ha estado deprimido últimamente? A-si B-no	1	0	1	0	1	0	1	0	1	0	
gabriela	1. ¿Considera que ha estado deprimido últimamente? A-si B-no	1	0	1	0	0	1	1	0	1	0	
fatima andrea	1. ¿Considera que ha estado deprimido últimamente? A-si B-no	1	0	1	0	1	0	1	0	1	0	
axel	1. ¿Considera que ha estado deprimido últimamente? A-si B-no	1	0	1	0	1	0	1	0	1	0	
guadalupe elizabeth	1. ¿Considera que ha estado deprimido últimamente? A-si B-no	1	0	1	0	0	1	1	0	1	0	
arturo	1. ¿Considera que ha estado deprimido últimamente? A-si B-no	1	0	1	0	0	1	1	0	1	0	
diego	1. ¿Considera que ha estado deprimido últimamente? A-si B-no	1	0	1	0	0	1	1	0	1	0	
heydi	1. ¿Considera que ha estado deprimido últimamente? A-si B-no	1	0	1	0	0	1	1	0	1	0	
juan	1. ¿Considera que ha estado deprimido últimamente? A-si B-no	1	0	1	0	0	1	1	0	1	0	
vanessa	1. ¿Considera que ha estado deprimido últimamente? A-si B-no	1	0	1	0	0	1	1	0	1	0	
victoria	1. ¿Considera que ha estado deprimido últimamente? A-si B-no	1	0	1	0	1	0	1	0	1	0	
eric	1. ¿Considera que ha estado deprimido últimamente? A-si B-no	1	0	1	0	1	0	1	0	1	0	
dan	1. ¿Considera que ha estado deprimido últimamente? A-si B-no	1	0	1	0	1	0	1	0	1	0	
	total	15	0	15	0	4	9	15	0	15	0	
minerva	2. ¿Iene usted alguno de estos signos y síntomas? A- irritable la mayor parte del tiempo B- Cansancio y falta de energía C- Dificultad para conciliar el sueño o exceso de sueño D- Cambio grande en el apetito, a menudo con aumento o pérdida de peso E- pensamientos suicidas	1	0	1	0	0	1	1	0	1	0	
aldo	2. ¿Iene usted alguno de estos signos y síntomas? A- irritable la mayor parte del tiempo B- Cansancio y falta de energía C- Dificultad para conciliar el sueño o exceso de sueño D- Cambio grande en el apetito, a menudo con aumento o pérdida de peso E- pensamientos suicidas	1	0	1	0	0	1	1	0	1	0	
polet	2. ¿Iene usted alguno de estos signos y síntomas? A- irritable la mayor parte del tiempo B- Cansancio y falta de energía C- Dificultad para conciliar el sueño o exceso de sueño D- Cambio grande en el apetito, a menudo con aumento o pérdida de peso E- pensamientos suicidas	1	0	1	0	0	1	1	0	1	0	
gabriela	2. ¿Iene usted alguno de estos signos y síntomas? A- irritable la mayor parte del tiempo B- Cansancio y falta de energía C- Dificultad para conciliar el sueño o exceso de sueño D- Cambio grande en el apetito, a menudo con aumento o pérdida de peso E- pensamientos suicidas	1	0	1	0	0	1	1	0	1	0	
fatima andrea	2. ¿Iene usted alguno de estos signos y síntomas? A- irritable la mayor parte del tiempo B- Cansancio y falta de energía C- Dificultad para conciliar el sueño o exceso de sueño D- Cambio grande en el apetito, a menudo con aumento o pérdida de peso E- pensamientos suicidas	1	0	1	0	0	1	1	0	1	0	
axel	2. ¿Iene usted alguno de estos signos y síntomas? A- irritable la mayor parte del tiempo B- Cansancio y falta de energía C- Dificultad para conciliar el sueño o exceso de sueño D- Cambio grande en el apetito, a menudo con aumento o pérdida de peso E- pensamientos suicidas	1	0	1	0	1	0	1	0	1	0	
guadalupe elizabeth	2. ¿Iene usted alguno de estos signos y síntomas? A- irritable la mayor parte del tiempo B- Cansancio y falta de energía C- Dificultad para conciliar el sueño o exceso de sueño D- Cambio grande en el apetito, a menudo con aumento o pérdida de peso E- pensamientos suicidas	1	0	1	0	0	1	1	0	1	0	
arturo	2. ¿Iene usted alguno de estos signos y síntomas? A- irritable la mayor parte del tiempo B- Cansancio y falta de energía C- Dificultad para conciliar el sueño o exceso de sueño D- Cambio grande en el apetito, a menudo con aumento o pérdida de peso E- pensamientos suicidas	1	0	1	0	0	1	1	0	1	0	
diego	2. ¿Iene usted alguno de estos signos y síntomas? A- irritable la mayor parte del tiempo B- Cansancio y falta de energía C- Dificultad para conciliar el sueño o exceso de sueño D- Cambio grande en el apetito, a menudo con aumento o pérdida de peso E- pensamientos suicidas	1	0	1	0	0	1	1	0	1	0	
heydi	2. ¿Iene usted alguno de estos signos y síntomas? A- irritable la mayor parte del tiempo B- Cansancio y falta de energía C- Dificultad para conciliar el sueño o exceso de sueño D- Cambio grande en el apetito, a menudo con aumento o pérdida de peso E- pensamientos suicidas	1	0	1	0	0	1	1	0	1	0	
juan	2. ¿Iene usted alguno de estos signos y síntomas? A- irritable la mayor parte del tiempo B- Cansancio y falta de energía C- Dificultad para conciliar el sueño o exceso de sueño D- Cambio grande en el apetito, a menudo con aumento o pérdida de peso E- pensamientos suicidas	1	0	1	0	0	1	1	0	1	0	
vanessa	2. ¿Iene usted alguno de estos signos y síntomas? A- irritable la mayor parte del tiempo B- Cansancio y falta de energía C- Dificultad para conciliar el sueño o exceso de sueño D- Cambio grande en el apetito, a menudo con aumento o pérdida de peso E- pensamientos suicidas	1	0	1	0	0	1	1	0	1	0	
victoria	2. ¿Iene usted alguno de estos signos y síntomas? A- irritable la mayor parte del tiempo B- Cansancio y falta de energía C- Dificultad para conciliar el sueño o exceso de sueño D- Cambio grande en el apetito, a menudo con aumento o pérdida de peso E- pensamientos suicidas	1	0	1	0	1	0	1	0	1	0	
eric	2. ¿Iene usted alguno de estos signos y síntomas? A- irritable la mayor parte del tiempo B- Cansancio y falta de energía C- Dificultad para conciliar el sueño o exceso de sueño D- Cambio grande en el apetito, a menudo con aumento o pérdida de peso E- pensamientos suicidas	1	0	1	0	1	0	1	0	1	0	
dan	2. ¿Iene usted alguno de estos signos y síntomas? A- irritable la mayor parte del tiempo B- Cansancio y falta de energía C- Dificultad para conciliar el sueño o exceso de sueño D- Cambio grande en el apetito, a menudo con aumento o pérdida de peso E- pensamientos suicidas	1	0	1	0	1	0	0	1	1	0	
	total	15	0	15	0	4	11	14	1	15	0	



minerva	1	7. ¿Realiza alguna actividad física? A.-si B.-no		1	0	1	0	0	1	1	0	1	0
aldo	2	7. ¿Realiza alguna actividad física? A.-si B.-no		1	0	1	0	0	1	1	0	1	0
polet	3	7. ¿Realiza alguna actividad física? A.-si B.-no		1	0	1	0	0	1	1	0	1	0
gabriela	4	7. ¿Realiza alguna actividad física? A.-si B.-no		1	0	1	0	0	1	1	0	1	0
fatima													
andrea	5	7. ¿Realiza alguna actividad física? A.-si B.-no		1	0	1	0	0	1	1	0	1	0
axel	6	7. ¿Realiza alguna actividad física? A.-si B.-no		1	0	1	0	1	0	1	0	1	0
guadalupe													
elizabeth	7	7. ¿Realiza alguna actividad física? A.-si B.-no		1	0	1	0	0	1	1	0	1	0
arturo	8	7. ¿Realiza alguna actividad física? A.-si B.-no		1	0	1	0	0	1	1	0	1	0
diego	9	7. ¿Realiza alguna actividad física? A.-si B.-no		1	0	1	0	0	1	1	0	1	0
heydi	10	7. ¿Realiza alguna actividad física? A.-si B.-no		1	0	1	0	0	1	1	0	1	0
juan	11	7. ¿Realiza alguna actividad física? A.-si B.-no		1	0	1	0	0	1	1	0	1	0
vanessa	12	7. ¿Realiza alguna actividad física? A.-si B.-no		1	0	1	0	0	1	1	0	1	0
victoria	13	7. ¿Realiza alguna actividad física? A.-si B.-no		1	0	1	0	0	1	1	0	1	0
eric	14	7. ¿Realiza alguna actividad física? A.-si B.-no		1	0	1	0	0	1	1	0	1	0
dan	15	7. ¿Realiza alguna actividad física? A.-si B.-no		1	0	1	0	1	0	0	1	1	0
		total		15	0	15	0	2	13	14	1	15	0
minerva	1	8. ¿Realiza actividades físicas? A.- gimnasio B.- ejercicios con peso corporal C.- caminatas D.- otros:		1	0	1	0	0	1	1	0	1	0
aldo	2	8. ¿Realiza actividades físicas? A.- gimnasio B.- ejercicios con peso corporal C.- caminatas D.- otros:		1	0	1	0	0	1	1	0	1	0
polet	3	8. ¿Realiza actividades físicas? A.- gimnasio B.- ejercicios con peso corporal C.- caminatas D.- otros:		1	0	1	0	0	1	1	0	1	0
gabriela	4	8. ¿Realiza actividades físicas? A.- gimnasio B.- ejercicios con peso corporal C.- caminatas D.- otros:		1	0	1	0	0	1	1	0	1	0
fatima													
andrea	5	8. ¿Realiza actividades físicas? A.- gimnasio B.- ejercicios con peso corporal C.- caminatas D.- otros:		1	0	1	0	0	1	1	0	1	0
axel	6	8. ¿Realiza actividades físicas? A.- gimnasio B.- ejercicios con peso corporal C.- caminatas D.- otros:		1	0	1	0	1	0	1	0	1	0
guadalupe													
elizabeth	7	8. ¿Realiza actividades físicas? A.- gimnasio B.- ejercicios con peso corporal C.- caminatas D.- otros:		1	0	1	0	0	1	1	0	1	0
arturo	8	8. ¿Realiza actividades físicas? A.- gimnasio B.- ejercicios con peso corporal C.- caminatas D.- otros:		1	0	1	0	0	1	1	0	1	0
diego	9	8. ¿Realiza actividades físicas? A.- gimnasio B.- ejercicios con peso corporal C.- caminatas D.- otros:		1	0	1	0	0	1	1	0	1	0
heydi	10	8. ¿Realiza actividades físicas? A.- gimnasio B.- ejercicios con peso corporal C.- caminatas D.- otros:		1	0	1	0	0	1	1	0	1	0
juan	11	8. ¿Realiza actividades físicas? A.- gimnasio B.- ejercicios con peso corporal C.- caminatas D.- otros:		1	0	1	0	0	1	1	0	1	0
vanessa	12	8. ¿Realiza actividades físicas? A.- gimnasio B.- ejercicios con peso corporal C.- caminatas D.- otros:		1	0	1	0	0	1	1	0	1	0
victoria	13	8. ¿Realiza actividades físicas? A.- gimnasio B.- ejercicios con peso corporal C.- caminatas D.- otros:		1	0	1	0	0	1	1	0	1	0
eric	14	8. ¿Realiza actividades físicas? A.- gimnasio B.- ejercicios con peso corporal C.- caminatas D.- otros:		1	0	1	0	0	1	1	0	1	0
dan	15	8. ¿Realiza actividades físicas? A.- gimnasio B.- ejercicios con peso corporal C.- caminatas D.- otros:		1	0	1	0	1	0	0	1	1	0
		total		15	0	15	0	2	13	14	1	15	0
minerva	1	9. ¿Cuánto es su tiempo de actividad física? A.- de 15 a 30 minutos B.- de 30 a 60 minutos C.- más de 60 minutos		1	0	1	0	0	1	1	0	1	0
aldo	2	9. ¿Cuánto es su tiempo de actividad física? A.- de 15 a 30 minutos B.- de 30 a 60 minutos C.- más de 60 minutos		1	0	1	0	0	1	1	0	1	0
polet	3	9. ¿Cuánto es su tiempo de actividad física? A.- de 15 a 30 minutos B.- de 30 a 60 minutos C.- más de 60 minutos		1	0	1	0	0	1	1	0	1	0
gabriela	4	9. ¿Cuánto es su tiempo de actividad física? A.- de 15 a 30 minutos B.- de 30 a 60 minutos C.- más de 60 minutos		1	0	1	0	0	1	1	0	1	0
fatima													
andrea	5	9. ¿Cuánto es su tiempo de actividad física? A.- de 15 a 30 minutos B.- de 30 a 60 minutos C.- más de 60 minutos		1	0	1	0	0	1	1	0	1	0
axel	6	9. ¿Cuánto es su tiempo de actividad física? A.- de 15 a 30 minutos B.- de 30 a 60 minutos C.- más de 60 minutos		1	0	1	0	1	0	1	0	1	0
guadalupe													
elizabeth	7	9. ¿Cuánto es su tiempo de actividad física? A.- de 15 a 30 minutos B.- de 30 a 60 minutos C.- más de 60 minutos		1	0	1	0	0	1	1	0	1	0
arturo	8	9. ¿Cuánto es su tiempo de actividad física? A.- de 15 a 30 minutos B.- de 30 a 60 minutos C.- más de 60 minutos		1	0	1	0	0	1	1	0	1	0
diego	9	9. ¿Cuánto es su tiempo de actividad física? A.- de 15 a 30 minutos B.- de 30 a 60 minutos C.- más de 60 minutos		1	0	1	0	0	1	1	0	1	0
heydi	10	9. ¿Cuánto es su tiempo de actividad física? A.- de 15 a 30 minutos B.- de 30 a 60 minutos C.- más de 60 minutos		1	0	1	0	0	1	1	0	1	0
juan	11	9. ¿Cuánto es su tiempo de actividad física? A.- de 15 a 30 minutos B.- de 30 a 60 minutos C.- más de 60 minutos		1	0	1	0	0	1	1	0	1	0
vanessa	12	9. ¿Cuánto es su tiempo de actividad física? A.- de 15 a 30 minutos B.- de 30 a 60 minutos C.- más de 60 minutos		1	0	1	0	0	1	1	0	1	0
victoria	13	9. ¿Cuánto es su tiempo de actividad física? A.- de 15 a 30 minutos B.- de 30 a 60 minutos C.- más de 60 minutos		1	0	1	0	0	1	1	0	1	0
eric	14	9. ¿Cuánto es su tiempo de actividad física? A.- de 15 a 30 minutos B.- de 30 a 60 minutos C.- más de 60 minutos		1	0	1	0	0	1	1	0	1	0
dan	15	9. ¿Cuánto es su tiempo de actividad física? A.- de 15 a 30 minutos B.- de 30 a 60 minutos C.- más de 60 minutos		1	0	1	0	1	0	0	1	1	0
		total		15	0	15	0	2	13	14	1	15	0







minerva	16	¿Listo/a que estado civil pertenece? A- soltero B- casado C- divorciado U- unión libre	1	0	1	0	0	1	1	0	1	0
aldo	2	¿Listo/a que estado civil pertenece? A- soltero B- casado C- divorciado U- unión libre	1	0	1	0	0	1	1	0	1	0
polet	3	¿Listo/a que estado civil pertenece? A- soltero B- casado C- divorciado U- unión libre	1	0	1	0	0	1	1	0	1	0
gabriela	4	¿Listo/a que estado civil pertenece? A- soltero B- casado C- divorciado U- unión libre	1	0	1	0	0	1	1	0	1	0
fatima andrea	5	¿Listo/a que estado civil pertenece? A- soltero B- casado C- divorciado U- unión libre	1	0	1	0	0	1	1	0	1	0
axel	6	¿Listo/a que estado civil pertenece? A- soltero B- casado C- divorciado U- unión libre	1	0	1	0	1	0	1	0	1	0
guadalupe elizabeth	7	¿Listo/a que estado civil pertenece? A- soltero B- casado C- divorciado U- unión libre	1	0	1	0	0	1	1	0	1	0
arturo	8	¿Listo/a que estado civil pertenece? A- soltero B- casado C- divorciado U- unión libre	1	0	1	0	0	1	1	0	1	0
diego	9	¿Listo/a que estado civil pertenece? A- soltero B- casado C- divorciado U- unión libre	1	0	1	0	0	1	1	0	1	0
heydi	10	¿Listo/a que estado civil pertenece? A- soltero B- casado C- divorciado U- unión libre	1	0	1	0	0	1	1	0	1	0
juan	11	¿Listo/a que estado civil pertenece? A- soltero B- casado C- divorciado U- unión libre	1	0	1	0	0	1	1	0	1	0
vanessa	12	¿Listo/a que estado civil pertenece? A- soltero B- casado C- divorciado U- unión libre	1	0	1	0	0	1	1	0	1	0
victoria	13	¿Listo/a que estado civil pertenece? A- soltero B- casado C- divorciado U- unión libre	1	0	1	0	0	1	1	0	1	0
eric	14	¿Listo/a que estado civil pertenece? A- soltero B- casado C- divorciado U- unión libre	1	0	1	0	1	0	1	0	1	0
dan	15	¿Listo/a que estado civil pertenece? A- soltero B- casado C- divorciado U- unión libre	1	0	1	0	1	0	1	0	1	0
		total	15	0	15	0	3	12	14	1	15	0
		17. ¿Por medio de que recibe sus clases a distancia? A- computadora B- teléfono C- televisión D- otros, especifique:	1	0	1	0	0	1	1	0	1	0
minerva	1	17. ¿Por medio de que recibe sus clases a distancia? A- computadora B- teléfono C- televisión D- otros, especifique:	1	0	1	0	0	1	1	0	1	0
aldo	2	17. ¿Por medio de que recibe sus clases a distancia? A- computadora B- teléfono C- televisión D- otros, especifique:	1	0	1	0	0	1	1	0	1	0
polet	3	17. ¿Por medio de que recibe sus clases a distancia? A- computadora B- teléfono C- televisión D- otros, especifique:	1	0	1	0	0	1	1	0	1	0
gabriela	4	17. ¿Por medio de que recibe sus clases a distancia? A- computadora B- teléfono C- televisión D- otros, especifique:	1	0	1	0	0	1	1	0	1	0
fatima andrea	5	17. ¿Por medio de que recibe sus clases a distancia? A- computadora B- teléfono C- televisión D- otros, especifique:	1	0	1	0	0	1	1	0	1	0
axel	6	17. ¿Por medio de que recibe sus clases a distancia? A- computadora B- teléfono C- televisión D- otros, especifique:	1	0	1	0	1	0	1	0	1	0
guadalupe elizabeth	7	17. ¿Por medio de que recibe sus clases a distancia? A- computadora B- teléfono C- televisión D- otros, especifique:	1	0	1	0	0	1	1	0	1	0
arturo	8	17. ¿Por medio de que recibe sus clases a distancia? A- computadora B- teléfono C- televisión D- otros, especifique:	1	0	1	0	0	1	1	0	1	0
diego	9	17. ¿Por medio de que recibe sus clases a distancia? A- computadora B- teléfono C- televisión D- otros, especifique:	1	0	1	0	0	1	1	0	1	0
heydi	10	17. ¿Por medio de que recibe sus clases a distancia? A- computadora B- teléfono C- televisión D- otros, especifique:	1	0	1	0	0	1	1	0	1	0
juan	11	17. ¿Por medio de que recibe sus clases a distancia? A- computadora B- teléfono C- televisión D- otros, especifique:	1	0	1	0	0	1	1	0	1	0
vanessa	12	17. ¿Por medio de que recibe sus clases a distancia? A- computadora B- teléfono C- televisión D- otros, especifique:	1	0	1	0	0	1	1	0	1	0
victoria	13	17. ¿Por medio de que recibe sus clases a distancia? A- computadora B- teléfono C- televisión D- otros, especifique:	1	0	1	0	0	1	1	0	1	0
eric	14	17. ¿Por medio de que recibe sus clases a distancia? A- computadora B- teléfono C- televisión D- otros, especifique:	1	0	1	0	0	1	1	0	1	0
dan	15	17. ¿Por medio de que recibe sus clases a distancia? A- computadora B- teléfono C- televisión D- otros, especifique:	1	0	1	0	0	1	1	0	1	0
		total	15	0	15	0	2	13	14	1	15	0
minerva	18	¿Listo/a vive en la ciudad Comitán de Domínguez, Chiapas? A- si B- no	1	0	1	0	0	1	1	0	1	0
aldo	2	¿Listo/a vive en la ciudad Comitán de Domínguez, Chiapas? A- si B- no	1	0	1	0	0	1	1	0	1	0
polet	3	¿Listo/a vive en la ciudad Comitán de Domínguez, Chiapas? A- si B- no	1	0	1	0	0	1	1	0	1	0
gabriela	4	¿Listo/a vive en la ciudad Comitán de Domínguez, Chiapas? A- si B- no	1	0	1	0	0	1	1	0	1	0
fatima andrea	5	¿Listo/a vive en la ciudad Comitán de Domínguez, Chiapas? A- si B- no	1	0	1	0	0	1	1	0	1	0
axel	6	¿Listo/a vive en la ciudad Comitán de Domínguez, Chiapas? A- si B- no	1	0	1	0	1	0	1	0	1	0
guadalupe elizabeth	7	¿Listo/a vive en la ciudad Comitán de Domínguez, Chiapas? A- si B- no	1	0	1	0	0	1	1	0	1	0
arturo	8	¿Listo/a vive en la ciudad Comitán de Domínguez, Chiapas? A- si B- no	1	0	1	0	0	1	1	0	1	0
diego	9	¿Listo/a vive en la ciudad Comitán de Domínguez, Chiapas? A- si B- no	1	0	1	0	0	1	1	0	1	0
heydi	10	¿Listo/a vive en la ciudad Comitán de Domínguez, Chiapas? A- si B- no	1	0	1	0	0	1	1	0	1	0
juan	11	¿Listo/a vive en la ciudad Comitán de Domínguez, Chiapas? A- si B- no	1	0	1	0	0	1	1	0	1	0
vanessa	12	¿Listo/a vive en la ciudad Comitán de Domínguez, Chiapas? A- si B- no	1	0	1	0	0	1	1	0	1	0
victoria	13	¿Listo/a vive en la ciudad Comitán de Domínguez, Chiapas? A- si B- no	1	0	1	0	0	1	1	0	1	0
eric	14	¿Listo/a vive en la ciudad Comitán de Domínguez, Chiapas? A- si B- no	1	0	1	0	0	1	1	0	1	0
dan	15	¿Listo/a vive en la ciudad Comitán de Domínguez, Chiapas? A- si B- no	1	0	1	0	1	0	1	0	1	0
		total	15	0	15	0	2	13	14	1	15	0







ITEMS	CRITERIOS A EVALUAR										Item	porcentaje		
	CLARIDAD EN LA REDACCION		COHERENCIA INTERNA		INTRODUCCION A LA RESPUESTA (SESGO)		LENGUAJE ADECUADO CON EL NIVEL DEL INFORMANTE		MIDE LO QUE PRETENDE					
	SI	NO	SI	NO	SI	NO	SI	NO	SI	NO				
1	15	0	15	0	6	9	15	0	15	0	1	63	1	84
2	15	0	15	0	4	0	14	1	15	0	2	54	2	72
3	15	0	15	0	3	12	14	1	15	0	3	67	3	89
4	15	0	15	0	2	13	14	1	15	0	4	69	4	92
5	15	0	15	0	3	12	14	1	15	0	5	67	5	89
6	15	0	15	0	2	13	14	1	15	0	6	69	6	92
7	15	0	15	0	2	13	14	1	15	0	7	69	7	92
8	15	0	15	0	2	13	14	1	15	0	8	69	8	92
9	15	0	15	0	2	13	14	1	15	0	9	69	9	92
10	15	0	15	0	2	13	14	1	15	0	10	69	10	92
11	15	0	15	0	4	10	14	1	15	0	11	64	11	85
12	15	0	15	0	3	12	14	1	15	0	12	67	12	89
13	15	0	15	0	2	13	14	1	15	0	13	69	13	92
14	15	0	15	0	3	12	14	1	15	0	14	67	14	89
15	15	0	15	0	3	12	14	1	15	0	15	67	15	89
16	15	0	15	0	3	12	14	1	15	0	16	67	16	89
17	15	0	15	0	2	13	14	1	15	0	17	69	17	92
18	15	0	15	0	2	13	14	1	15	0	18	69	18	92
19	15	0	15	0	2	13	14	1	15	0	19	69	19	92
20	15	0	15	0	2	13	14	1	15	0	20	69	20	92
21	15	0	15	0	3	12	14	1	15	0	21	67	21	89
22	15	0	15	0	3	12	14	1	15	0	22	67	22	89
23	15	0	15	0	2	13	14	1	15	0	23	69	23	92
24	15	0	15	0	2	13	14	1	15	0	24	69	24	92

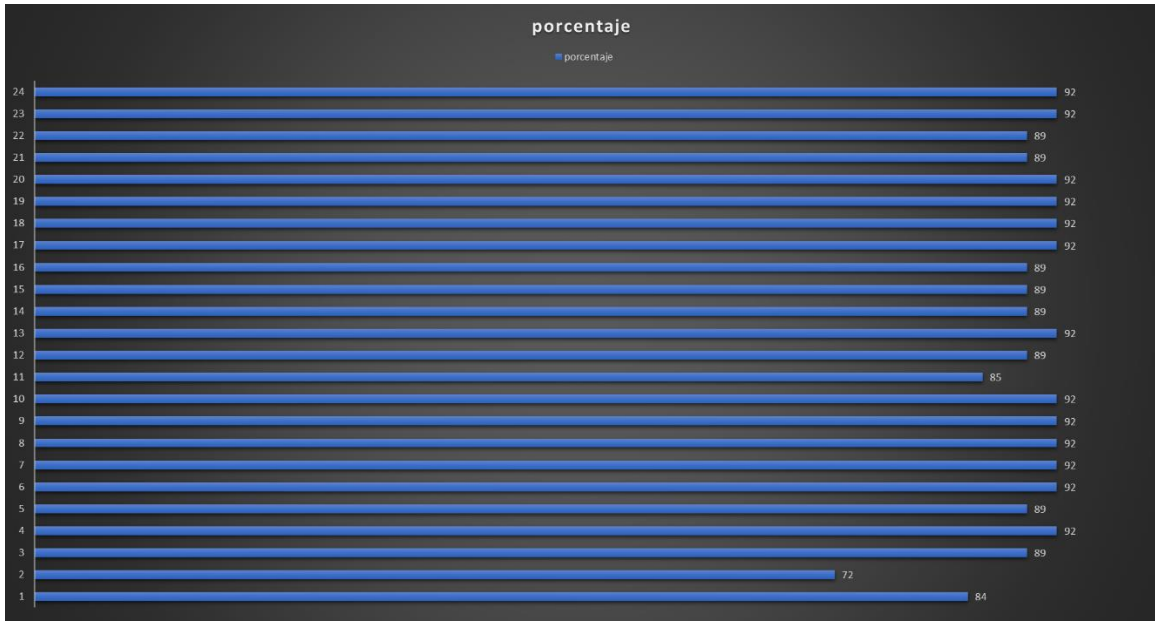

narrativo de cuadros: Las preguntas preguntas 1, 3, 4, 5, 6, 7, 8, 9, 10, 11, 12, 13, 14, 15, 16, 17, 18, 19, 20, 21, 22, 23, 24 son aceptadas sin modificaciones ya que tienen mas del 75% de aprobaciones en el DELPHI. La pregunta 2 tendra que ser corregida debido a que no cumplen con el minimo requerido ubicandose entre el 50-74% de aceptacon

acesorio	si	no	item complementario	total	item complementario	porcentaje
El instrumento contiene instrucciones claras y precisas para responder el cuestionario (lea y responda el inciso que más conveniente les parezca en cada situación.)	15	0	a	15	a	8
Los ítemes permiten el logro del objetivo de la investigación (Medir la incidencia de la depresión como resultado de la pandemia de covid-19 entre los escolares de 15 a 20 años de edad en el periodo del mes de julio a diciembre en Comitán de Domínguez, Chiapas.)	14	1	b	13	b	8
Los ítemes están distribuidos en forma lógica y secuencial.	13	3	c	10	c	7
El número de ítemes es suficiente para recoger la información. En caso de ser negativa su respuesta, sugiera los ítemes a añadir.	15	0	d	15	d	8

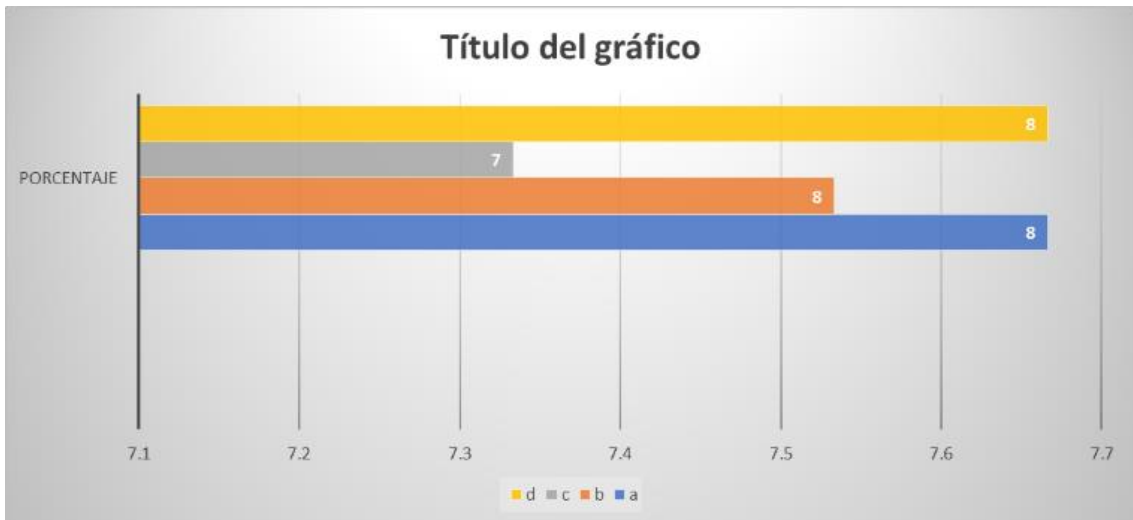

narrativo de cuadros: Las preguntas 1, 2, 4, son aceptadas sin modificaciones ya que tienen mas del 75% de aprobaciones en el DELPHI. La pregunta 3 tendra que ser corregida debido a que no cumple con el minimo requerido que se encuentra con el menos 75%