

Universidad del Sureste

Licenciatura en Medicina Humana

INVESTIGACIÓN EPIDEMIOLOGICA AVANZADA

Trabajo:

DELPHI COMPLETO

Alumnos:

Cruz Aguilar Polet Viridiana

Morales Arguello Gabriela Guadalupe

Gómez Tovar Diego Lisandro

Docente:

Dr. Darío Cristiaderit Gutiérrez Gómez

Comitán de Domínguez, Chiapas a mayo del 2021

DELPHI CONCENTRADO

| CONCENTRADO DELPHI | | | | | | | | | | | | |
|--|--|----|--------------------|----|----------------------------------|----|--|----|----------------------|----|--|--|
| EVALUACION DELPHI DEL CUESTIONARIO DE INVESTIGACION SOBRE ESTRÉS EN JOVENES COMO RESULTADO DE LA PANDEMIA COVID 19 EN COMITAN DE DOMINGUEZ CHIAPAS DE MARZO A GOSTO DEL 2020 | | | | | | | | | | | | |
| ITEM | Claridad en la redacción | | Coherencia interna | | Inducción a la respuesta (Saque) | | Lenguaje adecuado en el nivel del informante | | Mide lo que pretende | | Observaciones (Si debe eliminarse o modificarse se ítem por favor indique) | |
| | Sí | No | Sí | No | Sí | No | Sí | No | Sí | No | | |
| Experto | | | | | | | | | | | | |
| 8. Aída | 1.-De las siguientes afirmaciones, señale cuál le resulta: A.- Consonancia A.-Difer de cubaxo C.-Diferencia o atribución | 1 | 0 | 1 | 0 | 0 | 1 | 1 | 0 | 1 | 0 | |
| 9. Estefany | 1.-De las siguientes afirmaciones, señale cuál le resulta: A.- Consonancia A.-Difer de cubaxo C.-Diferencia o atribución | 1 | 0 | 1 | 0 | 0 | 1 | 0 | 1 | 1 | 0 | |
| 10. Arturo | 1.-De las siguientes afirmaciones, señale cuál le resulta: A.- Consonancia A.-Difer de cubaxo C.-Diferencia o atribución | 1 | 0 | 1 | 0 | 0 | 1 | 1 | 0 | 1 | 0 | |
| 13. Ruzel | 1.-De las siguientes afirmaciones, señale cuál le resulta: A.- Consonancia A.-Difer de cubaxo C.-Diferencia o atribución | 1 | 0 | 1 | 0 | 0 | 1 | 1 | 0 | 1 | 0 | |
| 14. Guadalupe | 1.-De las siguientes afirmaciones, señale cuál le resulta: A.- Consonancia A.-Difer de cubaxo C.-Diferencia o atribución | 1 | 0 | 1 | 0 | 1 | 0 | 1 | 0 | 1 | 0 | |
| 15. Mirna | 8. Falta de | 1 | 0 | 1 | 0 | 0 | 1 | 1 | 0 | 1 | 0 | |
| 16. Vanessa | 8. Falta de | 1 | 0 | 1 | 0 | 0 | 1 | 1 | 0 | 1 | 0 | |
| 17. Océ | 10. Falta de | 1 | 0 | 1 | 0 | 0 | 1 | 1 | 0 | 1 | 0 | |
| 18. Emmevil | 11. Falta de | 1 | 0 | 1 | 0 | 0 | 1 | 1 | 0 | 1 | 0 | |
| 19. Uriel | 12. Falta de | 1 | 0 | 1 | 0 | 1 | 0 | 1 | 0 | 1 | 0 | |

| | | | | | | | | | | | |
|-----------|--|----|---|----|---|---|---|----|---|----|---|
| Vanessa | 3.-2024 eSar time? A.-9-10 eSar B.-10-12 eSar C.-15-24 eSar D.-Mayer da 43 | 1 | 0 | 0 | 1 | 1 | 0 | 1 | 0 | 0 | 1 |
| Océid | 3.-2024 eSar time? A.-9-10 eSar B.-10-12 eSar C.-15-24 eSar D.-Mayer da 44 | 1 | 0 | 1 | 0 | 0 | 1 | 1 | 0 | 1 | 0 |
| Emanuel | 3.-2024 eSar time? A.-9-10 eSar B.-10-12 eSar C.-15-24 eSar D.-Mayer da 45 | 1 | 0 | 1 | 0 | 0 | 1 | 1 | 0 | 1 | 0 |
| Uriel | 3.-2024 eSar time? A.-9-10 eSar B.-10-12 eSar C.-15-24 eSar D.-Mayer da 46 | 1 | 0 | 1 | 0 | 1 | 0 | 1 | 0 | 1 | 0 |
| Victoria | 3.-2024 eSar time? A.-9-10 eSar B.-10-12 eSar C.-15-24 eSar D.-Mayer da 47 | 1 | 0 | 1 | 0 | 0 | 1 | 1 | 0 | 1 | 0 |
| Luisa | 3.-2024 eSar time? A.-9-10 eSar B.-10-12 eSar C.-15-24 eSar D.-Mayer da 48 | 0 | 1 | 0 | 1 | 1 | 0 | 1 | 0 | 1 | 0 |
| Fátima A. | 3.-2024 eSar time? A.-9-10 eSar B.-10-12 eSar C.-15-24 eSar D.-Mayer da 49 | 1 | 0 | 1 | 0 | 1 | 0 | 1 | 0 | 1 | 0 |
| | Totat | 14 | 1 | 13 | 2 | 7 | 4 | 15 | 0 | 14 | 1 |
| Aida | 4.-2024 eSar time? A.-9-10 eSar B.-10-12 eSar C.-15-24 eSar D.-Mayer da 50 | 1 | 0 | 1 | 0 | 0 | 1 | 1 | 0 | 1 | 0 |
| Eufony | 4.-2024 eSar time? A.-9-10 eSar B.-10-12 eSar C.-15-24 eSar D.-Mayer da 51 | 1 | 0 | 1 | 0 | 1 | 0 | 1 | 0 | 1 | 0 |
| Arturo | 4.-2024 eSar time? A.-9-10 eSar B.-10-12 eSar C.-15-24 eSar D.-Mayer da 52 | 1 | 0 | 1 | 0 | 1 | 0 | 1 | 0 | 1 | 0 |
| Leo Dan | 4.-2024 eSar time? A.-9-10 eSar B.-10-12 eSar C.-15-24 eSar D.-Mayer da 53 | 1 | 0 | 1 | 0 | 0 | 1 | 1 | 0 | 1 | 0 |
| Afrida | 4.-2024 eSar time? A.-9-10 eSar B.-10-12 eSar C.-15-24 eSar D.-Mayer da 54 | 1 | 0 | 1 | 0 | 1 | 0 | 1 | 0 | 1 | 0 |
| Fluor | 4.-2024 eSar time? A.-9-10 eSar B.-10-12 eSar C.-15-24 eSar D.-Mayer da 55 | 1 | 0 | 1 | 0 | 0 | 1 | 1 | 0 | 1 | 0 |
| Quadrupel | 4.-2024 eSar time? A.-9-10 eSar B.-10-12 eSar C.-15-24 eSar D.-Mayer da 56 | 1 | 0 | 1 | 0 | 1 | 0 | 1 | 0 | 1 | 0 |
| Misero | 4.-2024 eSar time? A.-9-10 eSar B.-10-12 eSar C.-15-24 eSar D.-Mayer da 57 | 1 | 0 | 1 | 0 | 0 | 1 | 0 | 1 | 0 | 1 |
| Vanessa | 4.-2024 eSar time? A.-9-10 eSar B.-10-12 eSar C.-15-24 eSar D.-Mayer da 58 | 1 | 0 | 0 | 1 | 0 | 1 | 1 | 0 | 1 | 0 |
| Océid | 4.-2024 eSar time? A.-9-10 eSar B.-10-12 eSar C.-15-24 eSar D.-Mayer da 59 | 1 | 0 | 1 | 0 | 0 | 1 | 1 | 0 | 1 | 0 |
| Emanuel | 4.-2024 eSar time? A.-9-10 eSar B.-10-12 eSar C.-15-24 eSar D.-Mayer da 60 | 1 | 0 | 1 | 0 | 0 | 1 | 1 | 0 | 1 | 0 |
| Uriel | 4.-2024 eSar time? A.-9-10 eSar B.-10-12 eSar C.-15-24 eSar D.-Mayer da 61 | 1 | 0 | 1 | 0 | 1 | 0 | 1 | 0 | 1 | 0 |
| Victoria | 4.-2024 eSar time? A.-9-10 eSar B.-10-12 eSar C.-15-24 eSar D.-Mayer da 62 | 1 | 0 | 1 | 0 | 1 | 0 | 1 | 0 | 1 | 0 |

| | | | | | | | | | | | | | | | | | | | |
|--|----|---|-----------|----------|---------------------|----------|----------|----------|-----------|----------|-----------|-----------|--------------|--|--|--|--|--|--|
| Oded | 10 | 16.- De los siguientes estupefacientes señale cuál es a consumido: A.- Tabaco B.- Marihuana C.- Alcohol D.- Cocaína | 1 | 0 | 1 | 0 | 0 | 0 | 1 | 1 | 0 | 1 | 0 | | | | | | |
| Emanuel | 11 | 16.- De los siguientes estupefacientes señale cuál es a consumido: A.- Tabaco B.- Marihuana C.- Alcohol D.- Cocaína | 1 | 0 | 1 | 0 | 0 | 0 | 1 | 1 | 0 | 1 | 0 | | | | | | |
| Uriel | 12 | 16.- De los siguientes estupefacientes señale cuál es a consumido: A.- Tabaco B.- Marihuana C.- Alcohol D.- Cocaína | 1 | 0 | 1 | 0 | 1 | 0 | 0 | 1 | 0 | 1 | 0 | | | | | | |
| Victoria | 13 | 16.- De los siguientes estupefacientes señale cuál es a consumido: A.- Tabaco B.- Marihuana C.- Alcohol D.- Cocaína | 1 | 0 | 1 | 0 | 0 | 0 | 1 | 1 | 0 | 1 | 0 | | | | | | |
| Larissa | 14 | 16.- De los siguientes estupefacientes señale cuál es a consumido: A.- Tabaco B.- Marihuana C.- Alcohol D.- Cocaína | 1 | 0 | 1 | 0 | 1 | 0 | 0 | 1 | 0 | 1 | 0 | | | | | | |
| Fatima A. | 15 | 16.- De los siguientes estupefacientes señale cuál es a consumido: A.- Tabaco B.- Marihuana C.- Alcohol D.- Cocaína | 1 | 0 | 1 | 0 | 0 | 0 | 1 | 1 | 0 | 1 | 0 | | | | | | |
| Total | | | 15 | 0 | 15 | 0 | 6 | 9 | 15 | 0 | 15 | 0 | | | | | | | |
| Aspectos Generales | | | | | | | | | | | Si | No | ***** | | | | | | |
| El instrumento contiene instrucciones claras y precisas para responder el cuestionario | | | | | | | | | | | | | | | | | | | |
| Los ítems permiten el logro del objetivo de la investigación | | | | | | | | | | | | | | | | | | | |
| Los ítems están distribuidos en forma lógica y secuencial | | | | | | | | | | | | | | | | | | | |
| El número de ítems es suficiente para recoger la información, En caso de ser negativa su respuesta, sugiera los ítems a añadir | | | | | | | | | | | | | | | | | | | |
| VALIDEZ | | | | | | | | | | | | | | | | | | | |
| APLICABLE | | | | | NO APLICABLE | | | | | | | | | | | | | | |
| APLICABLE ATENDIENDO A LAS OBSERVACIONES: entre el 90 y 100 | | | | | | | | | | | | | | | | | | | |
| Valido por: | | | | | C.I: | | | | | Fecha: | | | | | | | | | |
| Firma: | | | | | Telefono: | | | | | E-mail: | | | | | | | | | |
| Nota: Modificado de formato de la facultad de Medicina de la Universidad UDS | | | | | | | | | | | | | | | | | | | |

| ITEM | CRITERIOS A EVALUAR | | | | | | | | | | | 1 | 63 | 1 | 84 | | | | | | | |
|------|--------------------------|----|----|--------------------|----|----|----------------------------------|----|--|----|----------------------|---|----|----|----|----|----|----|----|----|---|---|
| | Claridad en la redacción | | | Coherencia interna | | | Inducción a la respuesta (Sesgo) | | Lenguaje adecuado en el nivel del informante | | Mide lo que pretende | | | | | 2 | 47 | 2 | 63 | | | |
| | 1 | 15 | 0 | 15 | 0 | 5 | 10 | 14 | 1 | 15 | 0 | | | | | | | | | 15 | 3 | 3 |
| 1 | 15 | 0 | 15 | 0 | 5 | 10 | 14 | 1 | 15 | 0 | 15 | 3 | 4 | 5 | 3 | | | | | 4 | 5 | |
| 2 | 12 | 3 | 13 | 2 | 5 | 10 | 14 | 1 | 12 | 3 | 12 | 3 | 6 | 5 | 5 | 6 | 5 | 4 | | | | |
| 3 | 14 | 1 | 13 | 2 | 7 | 8 | 15 | 0 | 14 | 1 | 14 | 1 | 7 | 6 | 6 | 7 | 6 | 73 | | | | |
| 4 | 15 | 0 | 14 | 1 | 7 | 8 | 14 | 1 | 14 | 1 | 14 | 1 | 8 | 7 | 7 | 8 | 7 | 89 | | | | |
| 5 | 7 | 8 | 8 | 7 | 10 | 5 | 9 | 6 | 10 | 5 | 10 | 5 | 9 | 8 | 8 | 9 | 8 | 87 | | | | |
| 6 | 14 | 1 | 15 | 0 | 7 | 8 | 14 | 1 | 14 | 1 | 14 | 1 | 10 | 9 | 9 | 10 | 9 | 81 | | | | |
| 7 | 15 | 0 | 15 | 0 | 4 | 11 | 15 | 0 | 15 | 0 | 15 | 0 | 11 | 10 | 10 | 11 | 10 | 76 | | | | |
| 8 | 15 | 0 | 15 | 0 | 4 | 11 | 14 | 1 | 15 | 0 | 15 | 0 | 12 | 11 | 11 | 12 | 11 | 65 | | | | |
| 9 | 13 | 2 | 14 | 1 | 4 | 11 | 15 | 0 | 15 | 0 | 15 | 0 | 13 | 12 | 12 | 13 | 12 | 73 | | | | |
| 10 | 13 | 2 | 14 | 1 | 5 | 10 | 14 | 1 | 15 | 0 | 15 | 0 | 14 | 13 | 13 | 14 | 13 | 71 | | | | |
| 11 | 13 | 2 | 11 | 4 | 4 | 11 | 13 | 2 | 14 | 1 | 14 | 1 | 15 | 14 | 14 | 15 | 14 | 55 | | | | |
| 12 | 15 | 0 | 14 | 1 | 7 | 8 | 14 | 1 | 14 | 1 | 14 | 1 | 16 | 15 | 15 | 16 | 15 | 68 | | | | |
| 13 | 11 | 4 | 14 | 1 | 5 | 10 | 14 | 1 | 15 | 0 | 15 | 0 | 17 | 16 | 16 | 17 | 16 | 84 | | | | |
| 14 | 11 | 4 | 12 | 3 | 7 | 8 | 13 | 2 | 14 | 1 | 14 | 1 | 18 | 17 | 17 | 18 | 17 | 84 | | | | |
| 15 | 14 | 1 | 13 | 2 | 7 | 8 | 14 | 1 | 14 | 1 | 14 | 1 | 19 | 18 | 18 | 19 | 18 | 84 | | | | |
| 16 | 15 | 0 | 15 | 0 | 6 | 9 | 15 | 0 | 15 | 0 | 15 | 0 | 20 | 19 | 19 | 20 | 19 | 84 | | | | |

PORCENTAJE

■ PORCENTAJE

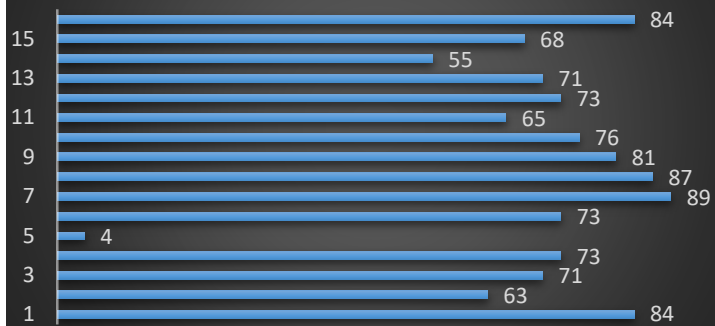

Las preguntas 1,7,8,9,10,16 son aceptadas sin modificaciones ya que obtuvieron mas del 75% de aprobación en DELPHI. Las preguntas 2, 3, 4, 6, 11, 12, 13, 14 y 15 tendran que ser corregidas debido a que no cumplen con el minimo requerido ubicandose en el 50-74% de aceptación. La pregunta 5 se eliminaran ya que provocaron un rechazo.

| ITEM ACCESORIOS | SI | NO | ITEM COMPLEMENTARIO | TOTAL | ITEM COMPLEMENTARIO | PORCENTAJE |
|--|----|----|---------------------|-------|---------------------|------------|
| El instrumento contiene instrucciones claras y precisas para responder el cuestionario | 14 | 1 | A | 15 | A | 100 |
| Los ítemes permiten el logro del objetivo de la investigación | 15 | 0 | B | 15 | B | 100 |
| Los ítemes estan distribuidos en forma lógica y secuencial | 12 | 3 | C | 15 | C | 100 |
| El número de ítemes es suficiente para recoger la información, En caso de ser negativa su respuesta, sugiera los ítemes a añadir | 15 | 0 | D | 15 | D | 100 |

PORCENTAJE

■ PORCENTAJE



En la gráfica en todas las opciones tiene de 75-100% se deja así como esta

DELPHI CUESTIONARIO CORREGIDO

| ITEM | CRITERIOS A EVALUAR | | | | | | | | | | Observaciones (Si debe eliminarse o modificarse un item por favor indique) | |
|---|--------------------------|----|--------------------|----|----------------------------------|----|--|---------|----------------------|--------------|--|-------|
| | Claridad en la redacción | | Coherencia interna | | Inducción a la respuesta (Sesgo) | | Lenguaje adecuado en el nivel del informante | | Mide lo que pretende | | | |
| | Sí | No | Sí | No | Sí | No | Sí | No | Sí | No | | |
| 1.- De los siguientes síntomas, señale cuáles ha sentido: A.- Cansancio A.- Dolor de cabeza C.- Diarrea o estreñimiento D. Falta de energía o concentración | | | | | | | | | | | | |
| 2.- De los siguientes conceptos que se les muestra marque cual tiene una idea de lo que es: A.- Virus B.- Enfermedad C.- Propagación D.- Cuarentena E.- Ninguno | | | | | | | | | | | | |
| 3.- ¿Cuántos años tiene? A.- 9-10 años B.- 10-12 años C.- 15-24 años D.- Mayor de 50 | | | | | | | | | | | | |
| 4.- ¿Cuál es su peso actual en kg? | | | | | | | | | | | | |
| 5.- ¿Ha visto un incremento de peso actualmente? A.- Sí B.- No | | | | | | | | | | | | |
| 6.- De los siguientes aparatos electrónicos señale cuáles ha utilizado: A.- Computadora B.- Teléfono C.- Tablet D.- Televisor | | | | | | | | | | | | |
| 7.- De los siguientes síntomas señale cuales ha manifestado: A.- Nerviosismo B.- Sensación de peligro C.- Temblores D.- Le cuesta concentrarse | | | | | | | | | | | | |
| 8.- ¿La siguiente pregunta deberá responder positivamente si ha tenido uno de estos signos y síntomas: A.- Pensamientos suicidad B.- No tener ganas de vivir C.- Mantenerse inactivo | | | | | | | | | | | | |
| 9.- De la siguiente pregunta responderán afirmativamente si ha tenido 1 a 3 de estos signos o síntomas: Pánico, Desesperación, Sensación de asfixia, Latidos fuertes A.- Sí B.- No | | | | | | | | | | | | |
| 10.- ¿Cuál de las siguientes respuestas se considera usted? A.- Heterosexual (Le gusta la persona de su sexo opuesto) B.- Gay (Persona, especialmente hombre que siente atracción hacia alguien de su mismo sexo) C.- Indefinido (No se considera hombre ni mujer) D.- Lesbiana (Mujer que siente atracción sexual por otra mujer) | | | | | | | | | | | | |
| 11.- ¿En cual de las siguientes ubicaciones se encuentra usted? A.- Cerca del hospital COVID-19 B.- Cerca del panteón municipal C.- Cerca del crematorio D.- Otros | | | | | | | | | | | | |
| 12.- Señale lo que noto que le hizo amenorar el apetito: A.- Pandemia B.- El encierro C.- Enfermedad D.- No me ha amenorado el apetito | | | | | | | | | | | | |
| 13.- ¿Cuál es el lugar donde reside? | | | | | | | | | | | | |
| 14.- De los siguientes estupefacientes señale cuál a consumido: A.- Tabaco B.- Marihuana C.- Alcohol D.- Cocaína E.- Ninguno | | | | | | | | | | | | |
| Aspectos Generales | | | | | | | | | | Sí | No | ***** |
| El instrumento contiene instrucciones claras y precisas para responder el cuestionario | | | | | | | | | | | | |
| Los ítemes permiten el logro del objetivo de la investigación | | | | | | | | | | | | |
| Los ítemes están distribuidos en forma lógica y secuencial | | | | | | | | | | | | |
| El número de ítemes es suficiente para recoger la información, En caso de ser negativa su respuesta, sugiera los ítemes a añadir | | | | | | | | | | | | |
| APLICABLE | | | | | VALIDEZ | | | | | NO APLICABLE | | |
| APLICABLE ATENDIENDO A LAS OBSERVACIONES | | | | | | | | | | | | |
| Valido por: | | | | | C.I: | | | Fecha: | | | | |
| Firma: | | | | | Telefono: | | | E-mail: | | | | |