



Universidad del Sureste
Escuela de Medicina

Materia:

Investigación epidemiológica Avanzada

Docente

DR. Darío Cristiaderit Gutiérrez Gómez

Presenta:

Aldo Gubidxa Vásquez López

4* B

Lugar y fecha

Comitán de Domínguez Chiapas a 13/05/21

<p>¿A qué grupo de género pertenece? a) Femenino b) Masculino</p>											
<p>¿En qué lugares debes de usar el cubre bocas? a) Tiendas de abarrotes b) farmacias c) comercios d) estacionamientos y aceras e) transporte público f) todas</p>											
<p>¿En cuál de los siguientes grupos de edad pertenece? a) De 50-60 b) De 60 a 70</p>											
<p>¿Se necesita practicar el distanciamiento social mientras uso un cubrebocas? a) Si b) No</p>											
<p>¿Usted ha dado positivo a la enfermedad causada por Covid-19? a) Si he dado positivo por Covid-19 b) No he dado positivo por Covid-19</p>											

ASPECTOS GENERALES		SI	NO	*****
El instrumento contiene instrucciones claras y precisas para responder el cuestionario				
los ítemes permiten el logro del objetivo de la investigación				
los ítemes están distribuidos en forma lógica y secuencial				
El número de ítemes es suficiente para recoger la información. En caso de ser negativa su respuesta, sugiera los ítemes a añadir				
VALIDEZ				
APLICABLE		NO APLICABLE		
APLICABLE ATENDIENDO A LAS OBSERVACIONES				
VALIDADO POR:		C.I.:		FECHA:
FIRMA:		TELÉFONO:		E-MAIL:
NOTA: Modificado de formato de la facultad de Medicina Humana UDS (2021)				

Evaluación delphi del cuestionario de investigación sobre el uso incorrecto del cubrebocas como causa del incremento del contagio de COVID-19 en la adultez mayor de Camitán durante el 2021													
EXPERTO	ITEM	CRITERIOS A EVALUAR										OBSERVACIONES (si debe eliminarse o modificarse un ítem por favor indique)	
		CLARIDAD EN LA REDACCIÓN		COHERENCIA INTERNA		INTRODUCCIÓN A LA RESPUESTA (SESGO)		LENGUAJE ADECUADO CON EL NIVEL DEL INFORMANTE		MIDE LO QUE PRETENDE			
		SI	NO	SI	NO	SI	NO	SI	NO	SI	NO		
Gabriela G. Mora	1 ¿Lugar de procedencia? a) En originaria de Camitán b) No es originaria de Camitán	1	0	0	0	1	0	1	1	0	1	0	
Janatan Silva	2 ¿Lugar de procedencia? a) En originaria de Camitán b) No es originaria de Camitán	1	0	1	0	1	0	1	1	0	1	0	
Ruzell Manuel A	3 ¿Lugar de procedencia? a) En originaria de Camitán b) No es originaria de Camitán	1	0	1	0	0	0	1	1	0	1	0	
Minerva Reveler	4 ¿Lugar de procedencia? a) En originaria de Camitán b) No es originaria de Camitán	1	0	1	0	1	0	1	1	0	1	0	
Palet Viridiana C	5 ¿Lugar de procedencia? a) En originaria de Camitán b) No es originaria de Camitán	1	0	1	0	0	0	1	1	0	1	0	
Ulises Oraria Car	6 ¿Lugar de procedencia? a) En originaria de Camitán b) No es originaria de Camitán	1	0	1	0	1	0	1	1	0	1	0	
Carlar Alexis Esp	7 ¿Lugar de procedencia? a) En originaria de Camitán b) No es originaria de Camitán	1	0	1	0	1	0	1	1	0	1	0	
Diego Lirandra G	8 ¿Lugar de procedencia? a) En originaria de Camitán b) No es originaria de Camitán	1	0	1	0	0	0	1	1	0	1	0	
Arturo Alvarado	9 ¿Lugar de procedencia? a) En originaria de Camitán b) No es originaria de Camitán	1	0	1	0	0	0	1	1	0	1	0	
Guadalupe Elizal	10 ¿Lugar de procedencia? a) En originaria de Camitán b) No es originaria de Camitán	1	0	1	0	1	0	1	1	0	1	0	
Andrea Mantroni	11 ¿Lugar de procedencia? a) En originaria de Camitán b) No es originaria de Camitán	1	0	1	0	0	0	1	1	0	1	0	
Ertofany Beroni	12 ¿Lugar de procedencia? a) En originaria de Camitán b) No es originaria de Camitán	1	0	1	0	0	0	1	1	0	1	0	
Alfreda Maralor	13 ¿Lugar de procedencia? a) En originaria de Camitán b) No es originaria de Camitán	1	0	1	0	1	0	1	1	0	1	0	
Odeid Sanchez	14 ¿Lugar de procedencia? a) En originaria de Camitán b) No es originaria de Camitán	1	0	1	0	0	0	1	1	0	1	0	
Haydi Antonia C	15 ¿Lugar de procedencia? a) En originaria de Camitán b) No es originaria de Camitán	0	1	0	1	0	1	0	1	0	1	1	
Total:		14	1	13	2	6	9	14	14	1	14	1	

		Total:	15	0	15	0	9	6	1	0	14	1
		¿Usted pertenece a trabajadores de la salud? a) Si b) No	0	1	0	1	0	1	1	0	1	0
Gabriela Morale	1	¿Usted pertenece a trabajadores de la salud? a) Si b) No	1	0	1	0	1	0	1	0	1	0
Jonatan silva	2	¿Usted pertenece a trabajadores de la salud? a) Si b) No	1	0	1	0	0	1	1	0	1	0
Russell	3	¿Usted pertenece a trabajadores de la salud? a) Si b) No	1	0	1	0	0	1	1	0	1	0
Minerva Revele	4	¿Usted pertenece a trabajadores de la salud? a) Si b) No	1	0	1	0	0	1	1	0	1	0
Polet Cruz	5	¿Usted pertenece a trabajadores de la salud? a) Si b) No	1	0	1	0	1	0	1	0	1	0
Ulises Osorio	6	¿Usted pertenece a trabajadores de la salud? a) Si b) No	1	0	1	0	1	0	1	0	1	0
Carlos Espinos	7	¿Usted pertenece a trabajadores de la salud? a) Si b) No	1	0	1	0	1	0	1	0	1	0
Diego Gomez	8	¿Usted pertenece a trabajadores de la salud? a) Si b) No	1	0	1	0	0	1	1	0	1	0
Arturo Alvarado	9	¿Usted pertenece a trabajadores de la salud? a) Si b) No	1	0	1	0	0	1	1	0	1	0
Guadalupe Gon	10	¿Usted pertenece a trabajadores de la salud? a) Si b) No	1	0	1	0	1	0	1	0	1	0
Andrea Sanchez	11	¿Usted pertenece a trabajadores de la salud? a) Si b) No	1	0	1	0	1	0	1	1	0	1
Estefany Garcia	12	¿Usted pertenece a trabajadores de la salud? a) Si b) No	1	0	1	0	1	0	1	0	1	0
Alfredo Morale	13	¿Usted pertenece a trabajadores de la salud? a) Si b) No	1	0	1	0	1	0	1	0	1	0
Oded Sanchez	14	¿Usted pertenece a trabajadores de la salud? a) Si b) No	1	0	1	0	0	1	1	0	1	0
Heydi Coutiño	15	¿Usted pertenece a trabajadores de la salud? a) Si b) No	1	0	1	0	1	0	1	0	1	0
		TOTAL:	14	1	14	1	9	6	1	1	14	1
		¿Usted realiza el lavado de manos antes y después de colocarse el cubre bocas? a) Si b) No										
Gabriela Morale	1	¿Usted realiza el lavado de manos antes y después de colocarse el cubre bocas? a) Si b) No	1	0	1	0	1	0	1	0	1	0
		¿Usted realiza el lavado de manos antes y después de colocarse el cubre bocas? a) Si b) No										
Russell	3	¿Usted realiza el lavado de manos antes y después de colocarse el cubre bocas? a) Si b) No	1	0	1	0	0	1	1	0	1	0
Minerva Revele	4	¿Usted realiza el lavado de manos antes y después de colocarse el cubre bocas? a) Si b) No	1	0	1	0	1	0	1	0	1	0
Polet Cruz	5	¿Usted realiza el lavado de manos antes y después de colocarse el cubre bocas? a) Si b) No	1	0	1	0	0	1	1	0	1	0
Ulises Osorio	6	¿Usted realiza el lavado de manos antes y después de colocarse el cubre bocas? a) Si b) No	1	0	1	0	0	1	1	0	1	0
Carlos Espinos	7	¿Usted realiza el lavado de manos antes y después de colocarse el cubre bocas? a) Si b) No	1	0	1	0	1	0	1	0	1	0
Diego Gomez	8	¿Usted realiza el lavado de manos antes y después de colocarse el cubre bocas? a) Si b) No	1	0	1	0	0	1	1	0	1	0
Arturo Alvarado	9	¿Usted realiza el lavado de manos antes y después de colocarse el cubre bocas? a) Si b) No	1	0	1	0	0	1	1	0	1	0
Guadalupe Gon	10	¿Usted realiza el lavado de manos antes y después de colocarse el cubre bocas? a) Si b) No	1	0	1	0	1	0	1	0	1	0

Russell	3	¿Se necesita practicar el distanciamiento social mientras uso un cubrebocas? a) Si b) No	1	0	1	0	0	1	1	0	1	0
Minerva Revele	4	¿Se necesita practicar el distanciamiento social mientras uso un cubrebocas? a) Si b) No	1	0	1	0	1	0	1	0	1	0
Polet Cruz	5	¿Se necesita practicar el distanciamiento social mientras uso un cubrebocas? a) Si b) No	1	0	1	0	0	1	1	0	1	0
Ulises Osorio	6	¿Se necesita practicar el distanciamiento social mientras uso un cubrebocas? a) Si b) No	1	0	1	0	0	1	1	0	1	0
Carlos Espinos	7	¿Se necesita practicar el distanciamiento social mientras uso un cubrebocas? a) Si b) No	1	0	1	0	0	1	1	0	1	0
Diego Gomez	8	¿Se necesita practicar el distanciamiento social mientras uso un cubrebocas? a) Si b) No	1	0	1	0	0	1	1	0	1	0
Arturo Alvarado	9	¿Se necesita practicar el distanciamiento social mientras uso un cubrebocas? a) Si b) No	1	0	1	0	0	1	1	0	1	0
Guadalupe Gon	10	¿Se necesita practicar el distanciamiento social mientras uso un cubrebocas? a) Si b) No	1	0	1	0	1	0	1	0	1	0
Andrea Sanchez	11	¿Se necesita practicar el distanciamiento social mientras uso un cubrebocas? a) Si b) No	1	0	1	0	0	1	1	0	1	0
Alfredo Morale	13	¿Se necesita practicar el distanciamiento social mientras uso un cubrebocas? a) Si b) No	1	0	1	0	1	0	1	0	1	0
Oded Sanchez	14	¿Se necesita practicar el distanciamiento social mientras uso un cubrebocas? a) Si b) No	1	0	1	0	0	1	1	0	1	0
Heydi Coutiño	15	¿Se necesita practicar el distanciamiento social mientras uso un cubrebocas? a) Si b) No	1	0	1	0	1	0	1	0	1	0
		TOTAL:	15	0	15	1	4	10	1	0	15	0
Gabriela Morale	1	¿Usted ha dado positivo a la enfermedad causada por Covid-19? a) Si he dado positivo por Covid-19 b) No he dado	1	0	1	0	0	1	0	1	0	1
Jonatan silva	2	¿Usted ha dado positivo a la enfermedad causada por Covid-19? a) Si he dado positivo por Covid-19 b) No he dado	1	0	1	0	1	0	1	0	1	0
Russell	3	¿Usted ha dado positivo a la enfermedad causada por Covid-19? a) Si he dado positivo por Covid-19 b) No he dado	1	0	1	0	0	1	1	0	1	0
Minerva Revele	4	¿Usted ha dado positivo a la enfermedad causada por Covid-19? a) Si he dado positivo por Covid-19 b) No he dado	1	0	1	0	1	0	1	0	1	0
Polet Cruz	5	¿Usted ha dado positivo a la enfermedad causada por Covid-19? a) Si he dado positivo por Covid-19 b) No he dado	1	0	1	0	0	1	1	0	1	0
Ulises Osorio	6	¿Usted ha dado positivo a la enfermedad causada por Covid-19? a) Si he dado positivo por Covid-19 b) No he dado	1	0	1	0	1	0	1	0	1	0
Carlos Espinos	7	¿Usted ha dado positivo a la enfermedad causada por Covid-19? a) Si he dado positivo por Covid-19 b) No he dado	1	0	1	0	1	0	1	0	1	0
Diego Gomez	8	¿Usted ha dado positivo a la enfermedad causada por Covid-19? a) Si he dado positivo por Covid-19 b) No he dado	1	0	1	0	0	1	1	0	1	0
Arturo Alvarado	9	¿Usted ha dado positivo a la enfermedad causada por Covid-19? a) Si he dado positivo por Covid-19 b) No he dado	1	0	1	0	0	1	1	0	1	0
Guadalupe Gon	10	¿Usted ha dado positivo a la enfermedad causada por Covid-19? a) Si he dado positivo por Covid-19 b) No he dado	1	0	1	0	1	0	1	0	1	0

Ulises Osorio	6	¿Usted ha dado positivo a la enfermedad causada por Covid-19? a) Si he dado positivo por Covid-19 b) No he dado	1	0	1	0	1	0	1	0	1	0
Carlos Espinos	7	¿Usted ha dado positivo a la enfermedad causada por Covid-19? a) Si he dado positivo por Covid-19 b) No he dado	1	0	1	0	1	0	1	0	1	0
Diego Gomez	8	¿Usted ha dado positivo a la enfermedad causada por Covid-19? a) Si he dado positivo por Covid-19 b) No he dado	1	0	1	0	0	1	1	0	1	0
Arturo Alvarado	9	¿Usted ha dado positivo a la enfermedad causada por Covid-19? a) Si he dado positivo por Covid-19 b) No he dado	1	0	1	0	0	1	1	0	1	0
Guadalupe Gon	10	¿Usted ha dado positivo a la enfermedad causada por Covid-19? a) Si he dado positivo por Covid-19 b) No he dado	1	0	1	0	1	0	1	0	1	0
Andrea Sanohé	11	¿Usted ha dado positivo a la enfermedad causada por Covid-19? a) Si he dado positivo por Covid-19 b) No he dado	1	0	1	0	0	1	1	0	1	0
Estefany Garza	12	¿Usted ha dado positivo a la enfermedad causada por Covid-19? a) Si he dado positivo por Covid-19 b) No he dado	1	0	1	0	1	0	0	1	1	0
Alfredo Morale	13	¿Usted ha dado positivo a la enfermedad causada por Covid-19? a) Si he dado positivo por Covid-19 b) No he dado	1	0	1	0	1	0	1	0	1	0
Oded Sanchez	14	¿Usted ha dado positivo a la enfermedad causada por Covid-19? a) Si he dado positivo por Covid-19 b) No he dado	1	0	1	0	0	1	1	0	1	0
Heydi Coutiño	15	¿Usted ha dado positivo a la enfermedad causada por Covid-19? a) Si he dado positivo por Covid-19 b) No he dado	1	0	1	0	1	0	1	0	1	0
TOTAL			15	0	15	0	6	7	13	2	14	1
ASPECTOS GENERALES												
El instrumento contiene instrucciones claras y precisas para responder el cuestionario												
los ítemes permiten el logro del objetivo de la investigación												
los ítemes están distribuidos en forma lógica y secuencial												
El número de ítemes es suficiente para recoger la información. En caso de ser negativa su respuesta, sugiera los ítemes a añadir												
VALIDEZ												
APLICABLE						NO APLICABLE						
VALIDADO POR:												
FIRMA:						C.I.:						
FECHA:						E-MAIL:						
TELEFONO:												
NOTA: Modificado de formato de la facultad de odontología de la universidad de carabobo (2007)												

ITEM	CRITERIOS A EVALUAR										TOTAL	PORCENTAJE	
	CLARIDAD EN LA REDACCION		COHERENCIA INTERNA		INTRODUCCION A LA RESPUESTA (SESGO)		LENGUAJE ADECUADO CON EL NIVEL DEL		MIDE LO QUE PRETENDE				
	SI	NO	SI	NO	SI	NO	SI	NO	SI	NO			
1	14	1	13	2	6	9	14	1	14	1	1	53	71
2	15	0	15	0	7	7	1	0	15	0	2	46	61
3	15	0	15	0	9	6	1	0	14	1	3	41	55
4	14	1	14	1	9	6	1	1	14	1	4	36	48
5	15	0	15	0	7	8	1	1	15	0	5	46	61
6	15	0	13	2	6	9	1	1	14	1	6	42	56
7	14	1	15	0	7	7	1	1	14	1	7	41	55
8	15	0	14	1	9	6	1	0	15	0	8	41	55
9	15	0	14	1	6	10	1	0	15	0	9	48	64
10	15	0	15	1	4	10	1	0	15	0	10	51	68
11	15	0	15	0	8	7	13	2	14	1	11	53	71

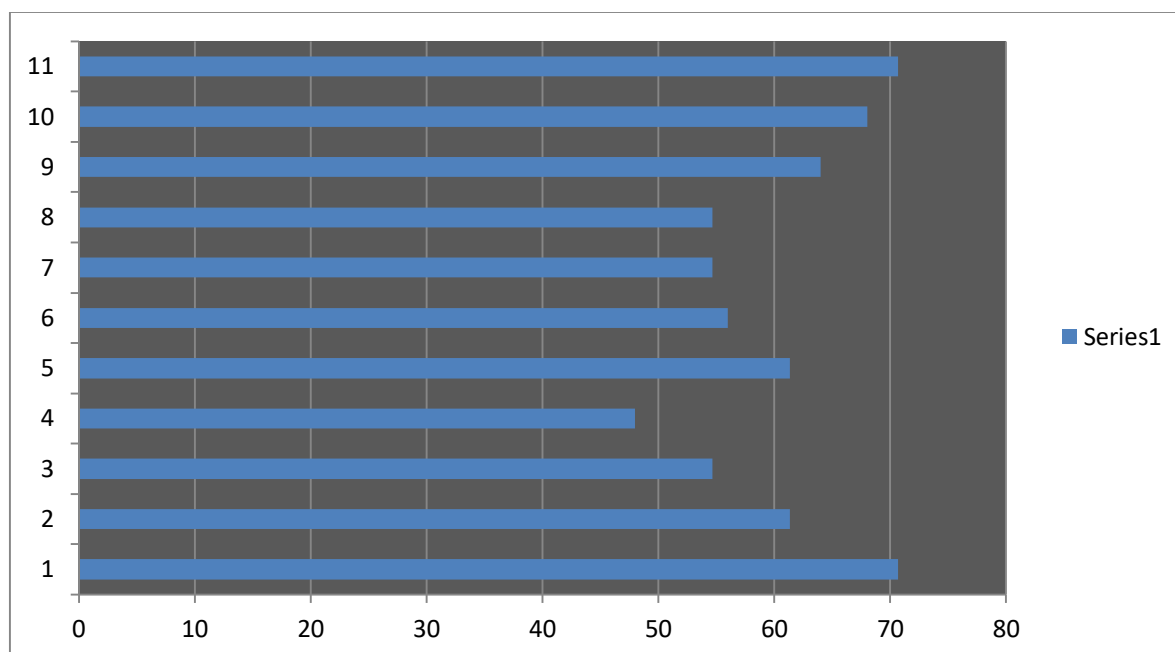

Narrativo de cuadro: las preguntas son aceptadas sin embargo tendran que ser modificadas por que no cuentan con el 75 %, todas se encuentran entre el 50 y el 70% , la numero 4 tendra que ser anulada o cambiada

ACCESORIOS	si	no	ITEM Complementario	TOTAL	ITEM Complementario	Porcentaje
El instrumento contiene instrucciones claras y precisas para responder el cuestionario	14	1	A	13	A	8
los ítemes permiten el logro del objetivo de la investigación (sobre el uso incorrecto del cubrebocas como causa del incremento del contagio de COVID-19 en los adultos mayores de Comitán durante el 2021	14	1	B	13	B	8
los ítemes están distribuidos en forma lógica y secuencial	9	6	C	3	C	7
El número de ítemes es suficiente para recoger la información. En caso de ser negativa su respuesta, sugerida los ítemes a añadir	15	0	D	15	D	8

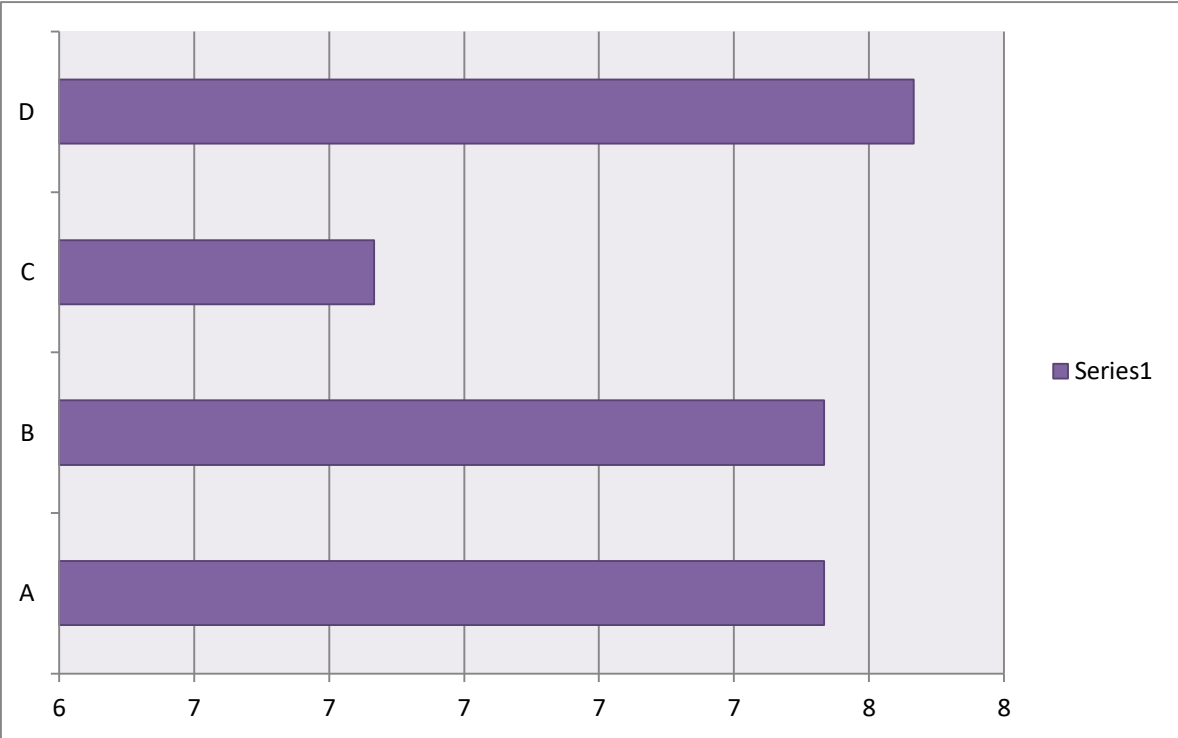

Narrativo del cuadro: Las preguntas son aceptadas ya que cumplen con el 75%, excepto por la C que es aceptada pero tendra que ser modificada